

# 班回覧 ひ 逸 品 の

匠の技を手にする悦び



gift certificate with premium

薩摩焼  
陶器  
硝子工芸  
木工品

日置市の匠たちから生まれる薩摩焼や木工品、ガラス製品などの工芸品等の購入時に使用できる

## 日置市「ひおきの逸品」プレミアム付商品券 **25% お得!**

電子商品券は鹿児島銀行「Payどん」アプリ上で販売します。

**販売期間** 【商品券】令和4年10月19日(水)から令和5年1月20日(金)まで

【電子商品券】令和4年10月19日(水)から令和5年2月28日(火)まで

※販売期間中であっても、販売総額に達した時点で販売終了となります。

**有効期間** 【商品券】令和4年10月19日(水)から令和5年1月31日(火)まで

【電子商品券】令和4年10月19日(水)から令和5年2月28日(火)まで

商品券は、1冊4,000円(額面額1,000円×5枚<1冊5枚綴>)お一人様5冊まで購入可能です。

電子商品券は、1口800円(額面額1,000円/口)お一人様25口まで購入可能です。

商品券と電子商品券は同時に使用できます。



詳しくはwebで



©CITY HIOKI HIOKICHIKUN

【お問い合わせ先】

商品券、電子商品券事業に関すること…(一社)日置市観光協会 TEL099-248-7380

「Payどんアプリ」に関すること……鹿児島銀行eバンクセンター TEL0120-892-720

第3回 美山CRAFT WEEK  
10月29日(土)～11月6日(日)の  
9日間開催 (諸事情により変更になる場合があります)

ここでも  
使えます

# ひおきの逸品

## プレミアム付商品券



©CITY HIOKI HIOKICHIKUN

### 【対象店舗】

#### 【東市来地域】

荒木陶窯	099-274-2733
炎舞陶苑	099-274-5067
桂木陶芸	099-274-2207
心斎窯	090-5733-8036
瀧川陶苑	099-274-1259
沈壽官窯	099-274-2358
緋色窯	099-274-2287
(株)モダン薩摩	099-274-5778
ウェルハンス。	099-274-0814
手作り屋 温温	080-3300-8554
TOYBOX一永吉	「商品券のみ」 099-274-5043

#### 【日吉地域】

風木野陶	099-292-2265
日置南洲窯	「商品券のみ」 099-292-3477
下原木工所	099-292-2032
玻璃と灯り	「商品券のみ」 090-8669-0796

#### 【吹上地域】

七然窯	090-1978-6317
陽窯	099-296-3939
GURI工房	099-296-5007

購入後の返品、釣り銭の支払いはできません。

※「商品券のみ」の店舗は、電子商品券の使用はできません。

## 商品券購入方法

お問い合わせ先：(一社)日置市観光協会 TEL099-248-7380 (年末年始を除く9:00~18:00まで)

下記販売所にてご購入ください。

日置市観光案内所	日置市伊集院町徳重285-12	(年末年始を除く9:00~18:00まで)	TEL 099-248-7380
日置市商工会東市来支所	日置市東市来町湯田3299-1	(土・日・祝・年末を除く9:00~16:00まで)	TEL 099-274-2151
日置市商工会日吉支所	日置市日吉町日置380-1	(土・日・祝・年末を除く9:00~16:00まで)	TEL 099-292-3130
日置市商工会吹上支所	日置市吹上町中原2594-1	(土・日・祝・年末を除く9:00~16:00まで)	TEL 099-296-2246

※美山CRAFT WEEK開催期間中の土日祝には、会場内本部でも販売されます。

## 電子商品券購入方法

Payどん アプリからご購入ください。

まず右記のQRコードから

「Payどん」アプリをダウンロードし、画面表示に従って登録をお願いします。  
※1つの端末につき1口座しか連携できません。



操作マニュアル



「Payどんアプリ」に関すること：鹿児島銀行eバンクセンター TEL0120-892-720 (土・日・祝を除く平日9:00~18:00まで)

注意事項 / ●本電子商品券を購入するには、「Payどん」アプリとご自身の鹿児島銀行口座を連携させる必要があります。詳しい手順は、操作マニュアルをご覧ください。  
●鹿児島銀行に口座をお持ちでない方は、鹿児島銀行口座開設後に購入ください。●期間中は「Payどん」アプリ上でいつでも購入できます。(土日祝日や夜中であっても購入が可能です。)

プレミアム付商品券が使えます！

# 美山CRAFT WEEK

美山を見て、歩いて、味わって。「薩摩焼の里」で、芸術の秋を楽しむ9日間。

「第3回美山CRAFT WEEK」は、秋の美山を心行くまで楽しめる9日間。鹿児島県日置市東市来町の「薩摩焼の里」美山で、作家や職人たちの作品が貴方をお待ちしています。期間中は工芸品等の割引販売も実施。芸術・食・街並み、秋の美山をお楽しみください。

2022

10/29(土)~11/6(日)

美山クラフトウィーク



# 活保ちわ わいしてみませんか?

## 入園申込が スマホでできます!! 「幼稚園・認定こども園 (教育部分)を除く」

- 令和5年度分の入所申込からパソコンや携帯を使ってオンライン申請ができるようになりました。24時間申請が可能です。



## 保育園などの 利用について 詳しい説明はこちら

- 保育園・認定こども園(保育部分)の申込に必要な条件を証明するための添付書類があります。



## 日置市の保育園 の様子を動画で!

「日置市の認可保育施設(裏面の認可保育園、認定こども園、幼稚園)の1日の活動の様子を動画で視聴できます。(令和4年11月11日から配信予定)



問合せ先

本庁

こども未来課  
☎(099)201-3421

各支所  
地域振興課

東市来 ☎(099)274-2113  
日吉 ☎(099)292-2113  
吹上 ☎(099)296-2113

# 日置市保育園等一覧表

## ● 認可保育園、認定こども園、幼稚園

区分	施設名	所在地	電話番号	必要認定
保育園	伊集院	清光保育園	伊集院町 下谷口1895-2	273-4457 保育
		第二白百合保育園	伊集院町 郡1684-10	273-6279 保育
		あづま保育園	伊集院町 郡2056-1	273-1277 保育
		つつじが丘保育園	伊集院町 麦生田734-2	273-1160 保育
		いじゅういんきた保育園	伊集院町 下神殿1953	272-2670 保育
		朝日ヶ丘ジュニア保育園	伊集院町 猪鹿倉570	201-3211 保育
	東市来	鶴城寺保育園	東市来町 長里1775	274-2430 保育
		田代保育園	東市来町 養母6274-1	274-9420 保育
		美山保育園	東市来町 美山1076	274-0312 保育
		伊作田保育園	東市来町 伊作田2014-1	274-2857 保育
	日吉	ゆのもと保育園	東市来町 湯田3653-3	274-1083 保育
		吉利保育園	日吉町 吉利3050	292-4014 保育
扇尾保育園		日吉町 吉利7274-1	292-4775 保育	
吹上		常楽寺保育園	吹上町 湯之浦2592	296-2167 保育
		巖浄寺保育園	吹上町 中之里866-1	296-3888 保育
永吉保育園	吹上町 永吉3782	297-2559 保育		

区分	施設名	所在地	電話番号	必要認定
認定こども園	伊集院	幼保連携型認定こども園 妙円寺こども園	伊集院町 妙円寺2-72-2	273-5161 教育(※) 保育
		幼保連携型認定こども園 伊集院幼稚園	伊集院町 下谷口1520	273-1280 教育(※) 保育
	東市来	幼保連携型認定こども園 ゆだこども園	東市来町 湯田2231	274-0260 教育(※) 保育
		日吉	幼保連携型認定こども園 認定明信寺こども園	日吉町 日置3448-1
	吹上		幼保連携型認定こども園 吹上中央こども園	吹上町 湯之浦1793

区分	施設名	所在地	電話番号	必要認定
幼稚園	伊集院 朝日ヶ丘幼稚園	伊集院町 猪鹿倉570	273-2843	教育(※)

各園の場所はここから確認いただけます。施設種別から「保育園・認定こども園・幼稚園」を選択し、下にスクロールすると地図で市内の施設をご覧ください。



日置市HP

※ 幼稚園や認定こども園の「教育」部分(満3歳から受入可)は園に直接申込になります。申込方法・時期等については、各園にお問い合わせください。

※ 以下の施設は園に直接申込になります。申込方法・時期等については、各園にお問い合わせください。

## ● 企業主導型保育施設

区分	施設名	所在地	電話番号
伊集院	朝日ヶ丘サンライズ保育園	伊集院町 妙円寺1-72-3	295-6843
	パーム保育園	伊集院町 徳重572-1	295-0211

## ● 認可外保育施設

区分	施設名	所在地	電話番号
東市来	ひらまつ保育園	東市来町 長里1782-7	274-4430

※ 公立幼稚園の申込については、教育委員会にご相談ください。

令和4年10月1日時点

# 大腸がん検診のご案内

ご自宅から郵送で受診できる検診です。

令和4年度 集団検診等で、大腸がん検診を受けられなかった方に対して、日置市では2月に大腸がん検診(便潜血検査)を実施致します。

※40歳以上の方が対象です。

とても受診しやすくなっていますので、是非、お申込み頂きますよう宜しくお願い致します。

とっても便利!!

会場まで遠くて不便...

集団検診を受け忘れた...

便秘がちで検診日に合わせて便をとるのが難しい...

という方に  
**オススメ**

## 郵送検診の流れ

1 **申込書**  
お申込み

2 **ご自宅へ検診セットが届きます**

3 **同封の返信用封筒で採便容器を返送**

4 **検診結果が届きます**  
約1ヶ月後にご自宅へ結果をお届けします。

**12月23日(金)までにお申込み下さい。**

お申込み方法

お電話または市役所(本庁・支所)窓口にてお申込み

日置市役所 健康づくり係  
099-248-9421まで  
お電話下さい。



受診料金

**無料**

- 後期高齢者医療の方(無料)
- 市民税非課税世帯の方(減免)
- 国保加入者で課税世帯の方(国保より助成)

※検診料金1,798円は日置市が全て負担します。  
※減免申請書が必要な方には検診セットと同封致します。

**500円**

- 社会保険加入者で課税世帯の方
- 検診セットと一緒に払込用紙を同封します。
- コンビニでお支払いいただけます。(手数料不要)

※郵便局でのお支払いは手数料110円が必要です。  
※検診料金1,798円のうち、1,298円は日置市が補助をします。

お申込み・  
お問い合わせ先

日置市役所 健康保険課  
健康づくり係

☎099-248-9421

# 大腸がんが急増中!

日本では大腸がんが大変な勢いで増えています。これは社会全体の高齢化や、食生活の欧米化(脂肪が多く、食物繊維が少ない食事)が原因と言われています。大腸がんは2015年から胃がんを抜き日本人のがん患者数の1位となっています。

1年に一回は、大腸がん検診を受けましょう。

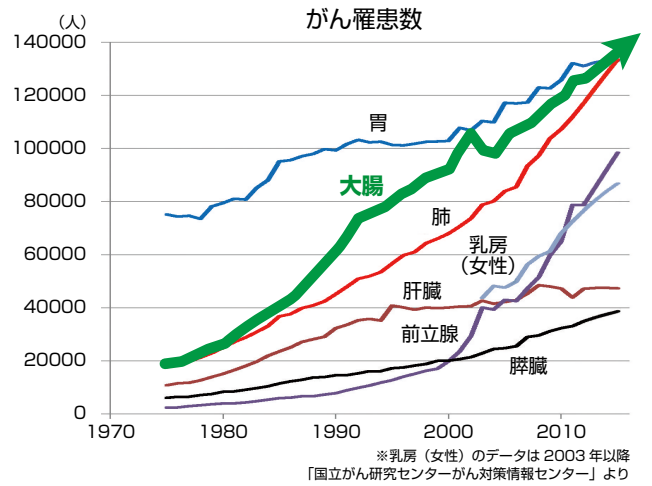

## 便潜血検査とは

大腸がんが大きくなり、大腸がんの表面がくずれると出血し、便に血が混じるようになります。この現象を利用して便中の血液を手がかりに、早期発見に結びつけようとする検査です。ごく微量の目に見えない血液でも検出できますが、検査結果が陽性(血液が一定量以上混じている)になってもすべてが大腸がんというわけではありません。この検査は大腸の精密検査を受けた方がよい人を選び出すための検査です。

## 検診セット

- 提出用袋
- 採取方法の説明
- 採取シート(2日分)
- 採便容器(2日分)

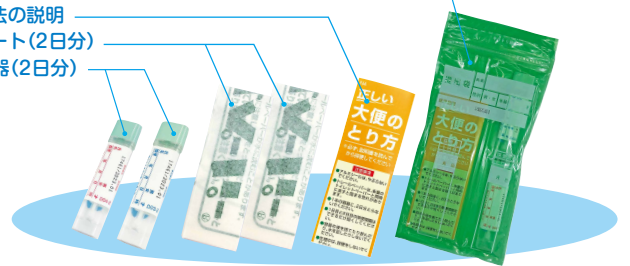

専用キットで清潔に採取できます

# 大腸がんのセルフチェック

当てはまることはありませんか？

- |  |  |
|--|--|
| <input type="checkbox"/> 40才以上である      | <input type="checkbox"/> 便秘や下痢などお腹のトラブルがよくある |
| <input type="checkbox"/> お酒をよく飲む       | <input type="checkbox"/> この2年間、大腸がん検診を受けていない |
| <input type="checkbox"/> 野菜、果物をあまり食べない | <input type="checkbox"/> 家族や親戚に大腸がんを患った人がいる  |
| <input type="checkbox"/> 肉類をよく食べる      |  |

上記の項目は、大腸がん危険因子(ハイリスク)です。思い当たることはありませんか？

大腸がんは  
早期発見・早期治療で

ほぼ**100%**治ります。

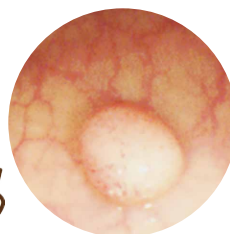

大腸ポリープ

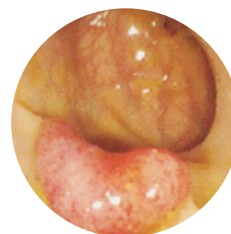

大腸早期がん



大腸進行がん

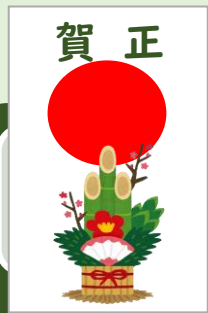

# 門松カード

受け付けが始まります

この「門松カード」は、マツ資源の保護と緑の保護育成の観点から、マツの幼木や竹で作られている門松を絵柄としてカード化したもので、市民の緑化意識の向上啓発を図ることを目的として、門松カード募金を行っております。

購入を希望される方は、裏面の申込書に必要事項を記入の上、お申し込みください。

申込期限 **12月16日（金）まで**

申込先 **自治会長宅**

募金額 **1組20円（2枚組）**

～12月1日(木)から12月23日(金)まで～

**本庁農林水産課**（鹿児島地域振興局日置庁舎2階 本庄病院前）  
または**本庁総務課**でも購入いただけます。

## ◆お問い合わせ先◆

日置市産業建設部農林水産課  
林務水産係 担当 今田

TEL 099-273-8870

# 門松カード申込書

(自治会)

1組(2枚)20円

氏名	組数	氏名	組数
		合計	

金額合計：20円 × 組 = 円

**班長さんは、お手数ですがこの申込書を自治会長さんへ提出してください。**

---

きりとり線

門松カード購入申込書(農林水産課提出用)

令和 年 月 日

( )自治会

( )組 購入代金 円



# 農業用廃プラスチック類 は適正に処理しましょう！

回覧

次の日程で農業用廃プラスチック類を回収します。  
ルールを守って適正な処分をお願いします

## 廃プラ回収日

日時 11月24日(木)午前8時30分～午後3時  
11月25日(金)午前8時30分～正午

場所 JAさつま日置 中部営農センター

処理経費 (1kgあたり)

塩化ビニール	農ポリ・マルチ	肥料空袋	プラ鉢・トレー	埋立処理
42円	58円	58円	75円	75円

印鑑をご持参ください。

農業用廃プラスチック類等産業廃棄物を運搬する車両の表示および書類の備付け（携帯）が必要です。

表示義務について

農家が自分で運搬する場合

- 1 産業廃棄物を収集運搬している旨の表示
- 2 排出事業者名

書類の携帯義務について

次の事項を記載した書類

- ・氏名および住所
- ・運搬する産業廃棄物の種類、数量
- ・運搬する産業廃棄物を積載した日
- ・積載した事業場の名称、所在地、連絡先
- ・運搬先の事業場の名称、所在地、連絡先

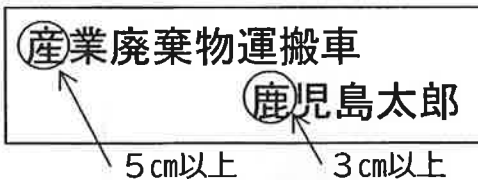

### ●なぜ、適正処理をしなければいけないの？

■農家の皆さんが排出する農ビやポリマルチ等は、「産業廃棄物」です。

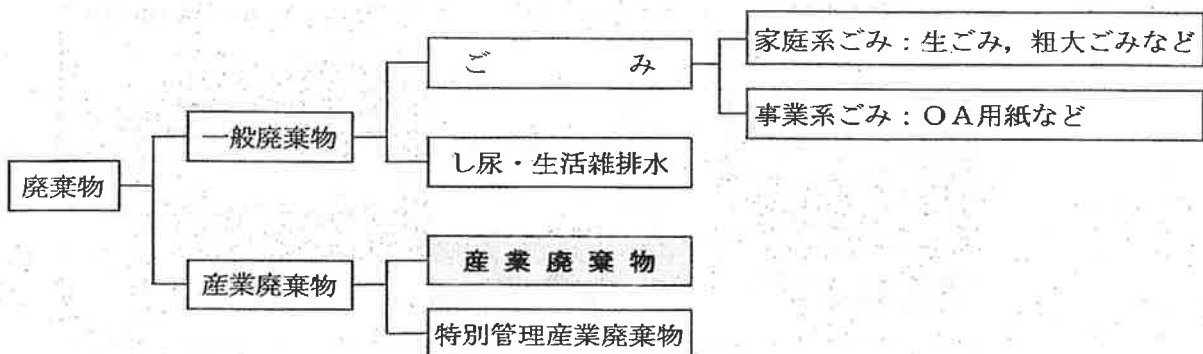

産業廃棄物とは、事業活動に伴って排出される廃棄物のうち廃棄物処理法で定められた燃えがら、汚泥、廃プラスチック類、畜産農業に係る家畜ふん尿など20種類の廃棄物のことです。

農業は事業活動を伴うもの(産業)ですので、農業から排出される廃プラスチック類も産業廃棄物になります。

●野焼き・不法投棄は法律で禁止されています

- 自分の家で焼いたり、自家所有地に埋立てることは「廃掃法」により禁止されています。
- 廃棄物は、「廃棄物の処理及び清掃に関する法律」により、排出事業者(農家)の自らの責任で適正に処理することが義務づけられています。

野焼きの禁止



罰則

3年以下の懲役若しくは300万円以下の罰金又はこれらの併科

「廃棄物の処理及び清掃に関する法律」第26条

山林等への投棄の禁止



罰則

5年以下の懲役若しくは1000万円以下の罰金又はこれらの併科

「廃棄物の処理及び清掃に関する法律」第25条

●農業用廃プラ類の梱包の方法は？

- 塩化ビニールフィルム、ポリエチレンフィルム等の種類別に分別してください。
- 土や砂はできる限り取り除き、針金等の異物は絶対に混入させないでください。
- 同じ種類のみもで3ヶ所をしぼり、適正な梱包をしてください。

塩化ビニール



- 1 泥やゴミを落とす
- 2 つぶら折りにする
- 3 持ちやすいように3カ所をしぼる

ポリエチレンフィルム



- 1 木杭を1m間隔で打ち込み巻きつけていく
- 2 3ヶ所をしぼる (1梱包10~20kg程度) 片側1ヶ所を切断する
- 3 杭から取り外した状態 切るのは1ヶ所が良い

● お問い合わせ先 ●  
 日置市農林水産課農政係  
 電話：273-8870



# お知らせ

日置市特産市（30%引）は、  
好評につき規定予算に達したた  
め、11 月末をもって終了となり  
ます。

スタンプラリーは、引き続き実施  
いたします。（12月29日まで）

問い合わせ先

日置市産業建設部農林水産課

担当：地頭所 瀬戸山

電話：099-273-8870



# 図書館だより



班回覧

日置市立図書館  
令和4年11月17日

日置市立図書館ホームページ  
<http://www.hioki-library.jp/>

日置市立図書館

検索



または  
こちらのQRコードからどうぞ ▶

いつも市立図書館をご利用いただきまして、ありがとうございます。

2022年もあと1カ月となりました。少しずつ新年に向けての準備も始まっている方もいらっしゃるのではないのでしょうか。日置市の図書館では、新しい年を笑顔で迎えていただきたいと考え、職員が選んだ『本の福袋』をご用意しました！皆さまのお越しをお待ちしております。

## 図書館司書が選ぶ「本の福袋」

### 実施期間

ふきあげ図書館：12月17日～

中央図書館：1月4日～

テーマごとに2～3冊の本が入っています。

おひとりさまひと袋まで、中身は借りてみてのお楽しみ！ 無くなり次第終了いたします。



### Book Topics



#### 「一日だけうさぎ」

原知子／ぶん こばようこ／え  
くもん出版／刊 2016年／発行

今日は町のみんながうさぎになってしまう日。  
どんな一日になるかな？

#### 「めでたしめずらし 瑞獣 珍獣」

内山淳一／著 パイインターナショナル／刊  
2020年／発行

吉兆としてあらわれる瑞獣や珍獣を  
美術品から紹介しています。  
来年の干支、兔も探してみてください。

### ◆年末年始休館◆

12月29日(木)から1月3日(火)まで、市立図書館は年末年始のため休館いたします。  
※休館中や閉館時は、各館の『返却ポスト』へご返却ください。

### ◆図書館カレンダー◆

■ 休館日

#### 中央図書館

12月

日	月	火	水	木	金	土
				1	2	3
4	5	6	7	8	9	10
11	12	13	14	15	16	17
18	19	20	21	22	23	24
25	26	27	28	29	30	31

#### 東市来図書館

12月

日	月	火	水	木	金	土
				1	2	3
4	5	6	7	8	9	10
11	12	13	14	15	16	17
18	19	20	21	22	23	24
25	26	27	28	29	30	31

#### ひよし図書館

12月

日	月	火	水	木	金	土
				1	2	3
4	5	6	7	8	9	10
11	12	13	14	15	16	17
18	19	20	21	22	23	24
25	26	27	28	29	30	31

#### ふきあげ図書館

12月

日	月	火	水	木	金	土
				1	2	3
4	5	6	7	8	9	10
11	12	13	14	15	16	17
18	19	20	21	22	23	24
25	26	27	28	29	30	31



# 新しい本のご紹介

【一般書】 日置市内の全ての館で所蔵している場合は[全館]と表記します。

令和4年11月17日

書名	著者名	所蔵館
人生は70代で決まる 老年期の過ごし方	綾小路 きみまる	中央
瓢箪から人生	夏井 いつき	
年寄りはお気だ はみ出し日本論	養老 孟司	中央・東市来
幻告	五十嵐 律人	中央・ひよし
財布は踊る	原田 ひ香	中央・東市来・ふきあげ
今こそ学びたい日本のこと 知っているようで知らない日本人の心、食文化、職文化、信仰、地域の魅力など	蜂谷 翔音	中央・ひよし・ふきあげ
感覚過敏の僕が感じる世界	加藤 路瑛	
運動の不器用さがある子どもへのアプローチ 作業療法士が考えるDCD<発達性協調運動症>	東恩納 拓也	東市来
0から学べる島むに読本 琉球沖永良部島のことば	横山 晶子	
75歳、交通誘導員まだまだ引退できません	柏 耕一	
はじめてさんのつまみ細工 ふだんからハレの日まで使える	*Hanairo	
ま、いいか。 無理しない・イライラしない・振り回されない 人づきあいの知恵袋	玉置 妙憂	
湘南ERが教える大切な人を守るための応急手当 おうちでできることがたくさん!	湘南ER	東市来・ひよし・ふきあげ
エコな毎日 プラスチックを減らすアイデア75×基礎知識×環境にやさしいモノ選びと暮らし方	中嶋 亮太	ひよし
誤解だらけの徳川家康	渡邊 大門	
終活! 送る人送られる人もホッと満足できる本	後閑 愛実	
「呪いの言葉」の処方箋 がんじがらめの心がラクになる	井上 智介	
SNS別最新著作権入門 「これって違法!?'の心配が消えるITリテラシーを高める基礎知識	井上 拓	ふきあげ
かこさとし科学絵本の世界	藤嶋 昭	
コーヒーと楽しむ心がスツキリする40の物語	西沢 泰生	
そして誰もゆとらなくなった	朝井 リョウ	

【児童書】 日置市内の全ての館で所蔵している場合は[全館]と表記します。

書名	著者名	所蔵館
「ヒロシマ消えたかぞく」のあしあと	指田 和	中央・ふきあげ
そばにいるよ、わたしも	スティーブ・スモール	中央・東市来・ひよし
タガヤセ!日本 「農水省の白石さん」が農業の魅力教えます	白石 優生	
漢字が日本語になるまで 音読み・訓読みはなぜ生まれたのか?	円満字 二郎	東市来
ぐんぐん考える力を育むよみきかせきょうりゅうのお話20 3才~小学校低学年むけ	山下 美樹	
森のなかの小さなおうち	エリザ・ウィーラー	ひよし
陰陽師東海寺迦楼羅の事件簿 3	石崎 洋司	ふきあげ
12歳までに身につけたい社会と法の超きほん	遠藤 研一郎	
がっこうのおばけずかん げたげたばこ	芥藤 洋	全館
給食室のいちにち	イシヤマ アズサ	

◇携帯電話から図書館資料の検索や貸出予約をしたり、貸出・予約状況を見ることができます。

◇インターネット(Web)での予約が可能です。インターネット予約をご利用される方は「メールアドレス、パスワード登録・変更」から登録を行ってください。

◆スマートフォンの方 ◆携帯電話の方



## \*お知らせ\* 図書館の広域利用について

日置市にお住まいの方は、鹿児島市・いちき串木野市・始良市の図書館でも本を借りることができます。ご利用の際は、各図書館で利用者カードをお作りください。借りた本は日置市立図書館の窓口で返却することも可能ですので、ぜひ市外の図書館もご利用ください。



# 日置市 国民健康保険 からのお知らせ

令和4年11月17日発行

お知らせ

①

## 令和5年度から

### 国民健康保険税の課税方式が変わります

10月に国保運営協議会で協議された

資産割の廃止や税率の改定などが

盛り込まれた議案を12月議会に提案します。

詳細は、再度お知らせする予定です。

ご理解とご協力をお願いします。



お知らせ

②

## 特定健診の受診はお済みですか？

【令和4年12月23日(金)まで】

日置市内の協力医療機関で受診することができます。

特定健診の受診費用は「無料」です。



### お問い合わせ先

- |       |       |         |                   |
|-------|-------|---------|-------------------|
| ① 本庁  | 税務課   | 保険管理係   | TEL 248-9412 (直通) |
| ② 本庁  | 健康保険課 | 国民健康保険係 | TEL 248-9421 (直通) |
| 東市来支所 | 地域振興課 | 健康保険係   | TEL 274-2113 (直通) |
| 日吉支所  | 地域振興課 | 健康保険係   | TEL 292-2113 (直通) |
| 吹上支所  | 地域振興課 | 健康保険係   | TEL 296-2113 (直通) |

