

中小法人・個人事業者のための 事業復活支援金 【概要版・国事業】

R4.3.15時点情報
作成：日置市商工観光課
TEL：099-248-9409

概 要

* 制度や事業の内容・詳細は、必ず事業復活支援金ホームページでご確認をお願いします。

新型コロナウイルス感染症により、大きな影響を受ける中堅・中小・小規模事業者、フリーランスを含む個人事業者に対して、事業規模に応じた給付金を支給します。

給付対象

次の①と②を満たす中小法人・個人事業者が給付対象となり得ます。

- ① 新型コロナウイルス感染症の影響を受けた事業者
- ② 2021年11月～2022年3月のいずれかの月（対象月）の売上高が、2018年11月～2021年3月の間の任意の同じ月（基準月）の売上高と比較して50%以上または30%以上50%未満減少した事業者

給付額

中小法人等 上限最大 **250** 万円 個人事業者等 上限最大 **50** 万円

給付額 **基準期間※1の売上高 - 対象月の売上高 × 5か月分**

※1 2018年11月～2019年3月/2019年11月～2020年3月/2020年11月～2021年3月のいずれかの期間（基準月を含む期間であること）

給付上限額

売上高減少率	個人	法人		
		年間売上高※2 1億円以下	年間売上高※2 1億円超から5億円以下	年間売上高※2 5億円超
▲50%以上	50万円	100万円	150万円	250万円
▲30%以上50%未満	30万円	60万円	90万円	150万円

※2 基準月を含む事業年度の年間売上高

スケジュール

- ◆ 事前確認 令和4年5月26日（木）まで
- ◆ 申請期限 令和4年5月31日（火）まで

～ 裏面もご確認ください ～

新型コロナウイルス感染症の影響

以下のいずれかによる影響を受けて売上減少している方が対象です。

- ① 国や地方自治体による、自社への休業・時短営業やイベント等の延期・中止その他のコロナ対策の要請 ※個人消費の機会の減少につながるもの
- ② 国や地方自治体による要請以外で、コロナ禍を理由として顧客・取引先が行う休業・時短営業やイベント等の延期・中止
- ③ 消費者の外出・移動の自粛や、新しい生活様式への移行
- ④ 海外の都市封鎖その他のコロナ関連規制
- ⑤ コロナ関連の渡航制限等による海外渡航者や訪日渡航者の減少
- ⑥ 顧客・取引先が①～⑤、⑦～⑨のいずれかの影響を受けたこと
- ⑦ コロナ禍を理由とした供給減少や流通制限
- ⑧ 国や地方自治体による休業・時短営業やイベント等の延期・中止その他のコロナ対策の要請
※業務上不可欠な取引や商談機会の制約につながるもの
- ⑨ 国や地方自治体による就業に関するコロナ対策の要請

※上記に記載されたいずれかの新型コロナウイルス感染症の影響を受けたことについて、その裏付けとなる書類の追加提出を求める場合があります。

事前確認とは

事業復活支援金を申請する前に登録確認機関（登録確認機関については事業復活支援金ホームページをご覧ください。）による事前確認を受ける必要があります。

ただし、過去に一時支援金または月次支援金を受給している場合、原則として、事業復活支援金の申請を行う際に改めて事前確認を受ける必要はありません。

※ 一時支援金または月次支援金において給付を受けた直近の申請時点から、事業形態（中小法人等、個人事業者等、雑・給与所得で確定申告した個人事業者等）や申告主体（合併、事業継承、法人成り）の変更があった場合は、再度、事前確認を受ける必要があります。

申請方法等

○オンライン申請 [事業復活支援金HP https://jigyuu-fukkatsu.go.jp/](https://jigyuu-fukkatsu.go.jp/)

○オンラインでの申請が困難な方

- ・事業復活支援金事務局が設置する、申請サポート会場をご利用いただけます。
- 《サポート会場》 ホテルマイステイズ鹿児島天文館2階（鹿児島市山之口町2-7）
- *事前に来訪予約が必要となります。TEL：0120-789-140

○日置市商工会では、市内事業者の皆さまを対象に、事前確認及び申請支援を行う臨時窓口を設置しています。事前に来訪予約が必要となりますので、利用される場合はお電話をお願いします。

◆伊集院本所 272-2222 / ◆東市来支所 274-2151
◆日吉支所 292-3130 / ◆吹上支所 296-2246

【お問い合わせ先】

- 事業復活支援金事務局申請者専用相談窓口

TEL：0120-789-140（携帯電話からも繋がります。）

I P 電話専用回線：03-6834-7593（通話料がかかります。）

受付時間：8:30～19:00（土日、祝日含む全日対応）

2022年度 健康カレンダー



健(検)診日程(※ 新型コロナウイルス感染症拡大のため、日程が変更される場合がありますので、ご注意ください。)

健(検)診名		伊集院		東市来		日吉	吹上
特定健診(個別)		6月から12月まで(日置市内協力医療機関での受診)					
歯周疾患検診(個別)		6月から11月まで(日置市内協力歯科医院での検診)					
総合健診	①特定健診(集団)	6月11日(土)	6月17日(金)	6月23日(木)	6月29日(水)	7月30日(土)	8月23日(火)
	②肝炎ウイルス検診	6月12日(日)	6月18日(土)	6月24日(金)	6月30日(木)	7月31日(日)	8月24日(水)
	③前立腺がん検診	6月13日(月)	6月19日(日)	6月25日(土)	7月1日(金)	8月1日(月)	8月25日(木)
	④ABC検査(ピロリ菌・胃がんリスク検査)	6月14日(火)	6月20日(月)	6月26日(日)	7月2日(土)	8月2日(火)	8月26日(金)
	⑤大腸がん検診(集団)	6月15日(水)		6月28日(火)			8月27日(土)
		8月4日(木)	8月6日(土)				8月28日(日)
		8月5日(金)	8月7日(日)				8月29日(月)
							8月30日(火)
がん検診	①肺がん検診	11月8日(火)	11月28日(月)	12月7日(水)	12月12日(月)	11月2日(水)	11月16日(水)
		11月9日(水)	11月29日(火)	12月8日(木)	12月13日(火)	11月3日(木)	11月17日(木)
		11月10日(木)	11月30日(水)	12月9日(金)	12月14日(水)	11月4日(金)	11月18日(金)
	②胃がん検診	11月13日(日)	12月1日(木)	12月10日(土)	12月15日(木)	11月5日(土)	11月19日(土)
		11月15日(火)	12月2日(金)	12月11日(日)			11月20日(日)
		11月24日(木)	12月3日(土)				11月21日(月)
	③腹部超音波検診	11月25日(金)	12月4日(日)				11月22日(火)
		11月26日(土)	12月5日(月)				11月23日(水)
女性がん検診	①子宮頸がん検診	10月11日(火)	10月15日(土)	10月18日(火)		9月26日(月)	10月4日(火)
	②乳がん検診	10月12日(水)	10月16日(日)	10月19日(水)		9月27日(火)	10月5日(水)
	③骨粗しょう症検診	10月13日(木)	10月17日(月)	10月20日(木)			10月6日(木)
		10月14日(金)		10月21日(金)			10月7日(金)
結核検診		9月29日(木)	10月5日(水)	9月7日(水)	9月12日(月)	10月27日(木)	7月4日(月)
		9月30日(金)	10月6日(木)	9月8日(木)	9月13日(火)	10月28日(金)	7月5日(火)
		10月3日(月)	10月7日(金)	9月9日(金)	9月14日(水)		7月6日(水)
		10月4日(火)					7月7日(木)
							7月8日(金)

※R4年度の健(検)診に事前申込みをされた方は、健(検)診開催日の約1か月前に受診票が届きます。
 ・「肝炎ウイルス検診」、「前立腺がん検診」、「ABC検査」は、健(検)診当日に会場でお申込みください。
 ・大腸がん検診(郵送)を申込みされた方は、令和5年1月上旬頃に検査容器が届きます。
 ・健(検)診会場は、日置市中央公民館、各支所保健センター等です。詳しい内容は、受診票送付時にお知らせします。



2022年度の乳幼児健診、育児相談、母子手帳交付の年間予定については、日置市ホームページにてご確認ください。

健(検)診名	対象者 (2023.3.31時点年齢)	自己負担額			
		① 非課税・生活保 護世帯の方	② 後期高齢者 医療保険の方	③ 国民健康保 険課税世帯の方	①②③ 以外の方
特 定 健 診	・30歳以上の国民健康保険の方 ・後期高齢者医療保険の方 ・40歳以上の生活保護世帯の方 ・40歳以上の被扶養者保険の方 ※各保険者が発行する 受診券が必要です。	無料	無料	無料	各保険者の 設定額
大 腸 が ん 検 診	40歳以上の方	無料	無料	無料	500円
胃 が ん 検 診	40歳以上の方(※①要予約)	無料	無料	無料	1,100円
腹 部 超 音 波 検 診	40歳以上の方(※①要予約)	1,200円	1,200円	2,400円	2,400円
歯 周 疾 患 検 診	40・50・60・70歳の方 ※5月頃受診券を送付します。	無料			
肝炎ウイルス 検 診	B 型 C 型 40歳以上で今まで肝炎ウイルス検診を受けたことがない方	無料	無料	100円	100円
		無料	無料	600円	600円
前立腺がん検診	50歳以上の男性の方	1,100円			
ABC検査(ピロリ菌・胃がんリスク検査)	日置市に住所のある方	3,200円			
肺 が ん 検 診	40歳以上の方(※①要予約)	無料	無料	無料	300円
肺 が ん C T 検 診	40歳以上の方(※②要予約)	3,500円			
子 宮 頸 が ん 検 診	20歳以上の女性の方(※①要予約)	無料	無料	無料	700円
乳がん検診	2 方 向 40歳~49歳の女性の方(※①要予約)	無料	無料	無料	1,700円
	1 方 向 50歳以上の女性の方(※①要予約)	無料	無料	無料	1,000円
骨粗しょう症検診	40・45・50・55・60・65・70歳の女性の方 (※①要予約)	無料	無料	無料	300円
結 核 検 診	65歳以上の方	無料			
風しん抗体検査・予防接種	昭和37年4月2日~昭和54年4月1日生まれの男性	無料			
インフルエンザ予防接種	接種日時点で、65歳以上の方	1,200円 ※生活保護世帯の方は無料			
高齢者用肺炎球菌予防接種	これまでに接種したことがなく、今年度65・70・75・80・85・90・95・100歳になる方	4,000円 ※生活保護世帯の方は無料			

※①事前申込みが必要です。申込みされていない方は、受診できません。

※②肺がんCT検診の受付は4月25日(月)からです。

詳細は、4月発行の班回覧をご覧ください。お電話にてお問合せください。

お問合せ先

日置市市民福祉部健康保険課

TEL099-248-9421(直通)

FAX099-273-3063



図書館だより

日置市立図書館
令和4年3月24日



日置市立図書館ホームページ

<http://www.hioki-library.jp/>

日置市立図書館

検索



班
回
覧

または、こちらのQRコードからどうぞ

	中央図書館	ひよし図書館	東市来図書館	ふきあげ図書館
開館時間	9:00~19:00	9:00~18:00 土・日・祝日は、9:00~17:00		
休館日	木曜日・第3火曜日	月曜日・第2金曜日	月曜日・第4金曜日	月曜日・第3金曜日
	12月29日から翌年1月3日まで 特別図書整理期間年10日程度			
学習コーナー	18席(通常の1/2)	12席(通常の1/2)	13席(通常の1/2)	9席(通常の1/2)

《最新のおはなし会や図書館の情報については、ホームページをご覧ください》

◇おはなし会のお知らせ◇

【中央図書館】

- 4月2日(土) 10:30~11:30 どようおはなし会
- 4月13日(水)・27日(水) 10:30~11:30 むぎばたけおはなし会
- 4月23日(土) 10:30~11:30 みつばち文庫のおはなし会

【ひよし図書館】

- 4月9日(土) 14:30~ ひよしひまわりおはなし会

【東市来図書館】

- 4月 2日(土) 10:30~11:00 こけけおはなし会

【ふきあげ図書館】

- 4月2日(土) 10:30~11:00 赤ちゃんのおはなし会
- 4月9日(土) 14:00~14:30 おはなし会
- 4月16日(土) 10:30~11:00 2~3歳児のおはなし会
- 4月23日(土) 14:00~14:30 ぽけっとファンタジーのおはなし会



◇催し物のお知らせ◇

【中央図書館】

- ★図書館友の会★ 4月26日(火) 9:30~11:30 (伊集院地区公民館)

【ひよし図書館】

- ★成人読書会★ 4月20日(水) 10:00~11:30 (日吉中央公民館2階小会議室)

【ふきあげ図書館】

- ★図書館のお仕事体験★ 4月24日(日) 午前10時~、午後2時~
対象 吹上地域の小学4~6年生



新しい本のご紹介



【一般書】 《所蔵館》 中:中央図書館 東:東市来図書館 ひ:ひよし図書館 ふ:ふきあげ図書館

所蔵館	書名	著者名
ひ	愛子の格言	佐藤 愛子
ふ・東	赤と青とエスキース	青山 美智子
東	アルトゥルと行く!不思議の国・ジャパン	アルトゥル
東	感じのいい言葉で話せる大人の言いかえサクサクノート	吉田 裕子
ひ	工藤ノリコBOOK 絵本 マンガ 旅日記 イラストレーション	工藤 ノリコ
ひ	高たんぱく質の絶品おかず おいしく食べて美やせ体質になる!	牛尾 理恵
ふ	在宅死のすすめ方 完全版、終末期医療の専門家22人に聞いてわかった痛くない、後悔しない最期	世界文化ブックス編集部
ひ・ふ・東	神曲	川村 元気
東	Zoom実用ワザ大全 ビデオ会議&ウェビナーまるわかり! 商談もプレゼンも完璧!	リブロワークス
ふ	絶対後悔しない!豪雨・地震に強い住まい選び	小口 悦央
ひ・ふ	それでも君は医者になるのか	中山 祐次郎
中	ちょうどいい孤独 60代からはソロで生きる	鎌田 實
ひ	「できない自分」を脳から変える行動大全	菅原 洋平
ふ	図書館司書30人が選んだ猫の本棚 出会いから別れまでの299冊	高野 一枝
ひ	共に、前へ 羽生結弦 東日本大震災10年の記憶	日本テレビ「news every.」取材班
中	同志少女よ、敵を撃て	逢坂 冬馬
中	ばらまき 河井夫妻大規模買収事件全記録	中国新聞「決別金権政治」取材班
東	美髪ケア大全 50代からの髪がみるみるよみがえる!	齊藤 あき
中	ブラックボックス	砂川 文次
中	ママがもうこの世界にいなくても 私の命の日記	遠藤 和
東	「わきまえない女」だった北条政子	跡部 蛮

【児童書】

中・ふ	グレッグのダメ日記 はじめて、あじわえたよ	ジェフ・キニー
東	知りたいおぼえたい季節をめぐる花言葉 恋と友情の花言葉	川崎 景介
東	生理のはなし おとも子どもも知っておきたい新常識	高橋 怜奈
中・ひ・東	だいとかいのおばけずかん ゴーストタワー	齊藤 洋
中・ふ	動物愛護ってなに? 知っておきたいペットと動物愛護管理法	浅川 千尋
中・ひ・ふ・東	ノラネコぐんだんラーメン屋さん	工藤 ノリコ
東	はじめての日本のれきしえほん	溝口 イタル
ひ・東	パンドロぼうとなぞのフランスパン	柴田 ケイコ
ひ・ふ	昔話法廷 Season5	NHK Eテレ「昔話法廷」制作班
中・ひ・ふ・東	やっぱりじゃない!	チョー ヒカル

◇携帯電話から図書館資料の検索や予約をしたり、貸出・予約状況を見ることができます。

◇インターネット(Web)での予約が可能です。インターネット予約をご利用される方は「メールアドレス、パスワード登録・変更」から登録を行ってください。

◆スマートフォンの方

◆携帯電話の方



* 図書館あれこれ 石川啄木 1886.2.20-1912.4.13 啄木忌
岩手県生まれの歌人、詩人。24歳の時に出版した最初の歌『一握の砂』では、一首を三行に分けて記すという新しい形式を取り入れました。日常生活の中から生まれる感情をわかりやすいことばで表現し、数多くの名歌を残しました。

参照: 全国学校図書館協議会・編 『図書館ごよみ&イラスト1200』 2015年 p12

脳の健康度チェック

&

運転シュミレーター体験会

参加費
無料

タブレット端末（小さなパソコンのような機械）を使って、気軽に脳の健康度チェックをしてみませんか？

また、さわやか号による運転シュミレーター体験会や交通安全講話も予定しています！

期 日：令和4年4月25日（月）

内容・時間：

脳 の 健康度チェック	午後1時から午後4時まで【1人20分程度】
運転シュミレーター体験	午後2時から午後3時まで【1人15分程度】
交通安全講話	

場 所：日吉保健センター（日吉町日置 1205-1）

対象者：日置市に居住する40歳以上の方

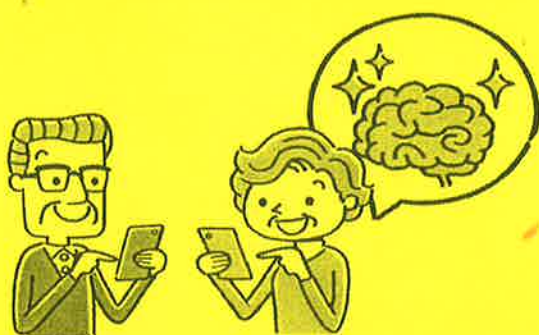

申込締切
4月8日（金）
まで

※脳の健康度チェックと運転シュミレーター体験については、人数に限りがありますので早めのご予約をお願いします。

どちらか一方のみの参加でも構いません。詳しくはお問合せ時にお尋ねください。

※新型コロナウイルス感染拡大防止のため、体調の悪い方は参加をご遠慮下さい。

また、参加される方は、マスクの着用をお願いします。

☎お問合せ・申し込み先
日置市地域包括支援センター
担当：池上・小川路
☎248-9423（直通）

75歳以上の方*へ送付された 「マイナンバーカード交付申請のご案内」について

回覧

この案内は、マイナンバーカードの保険証利用が開始されたことに併せて、令和3年10月31日時点でマイナンバーカード未取得の75歳以上*の方を対象にお送りしていますので、次のことにご留意ください。

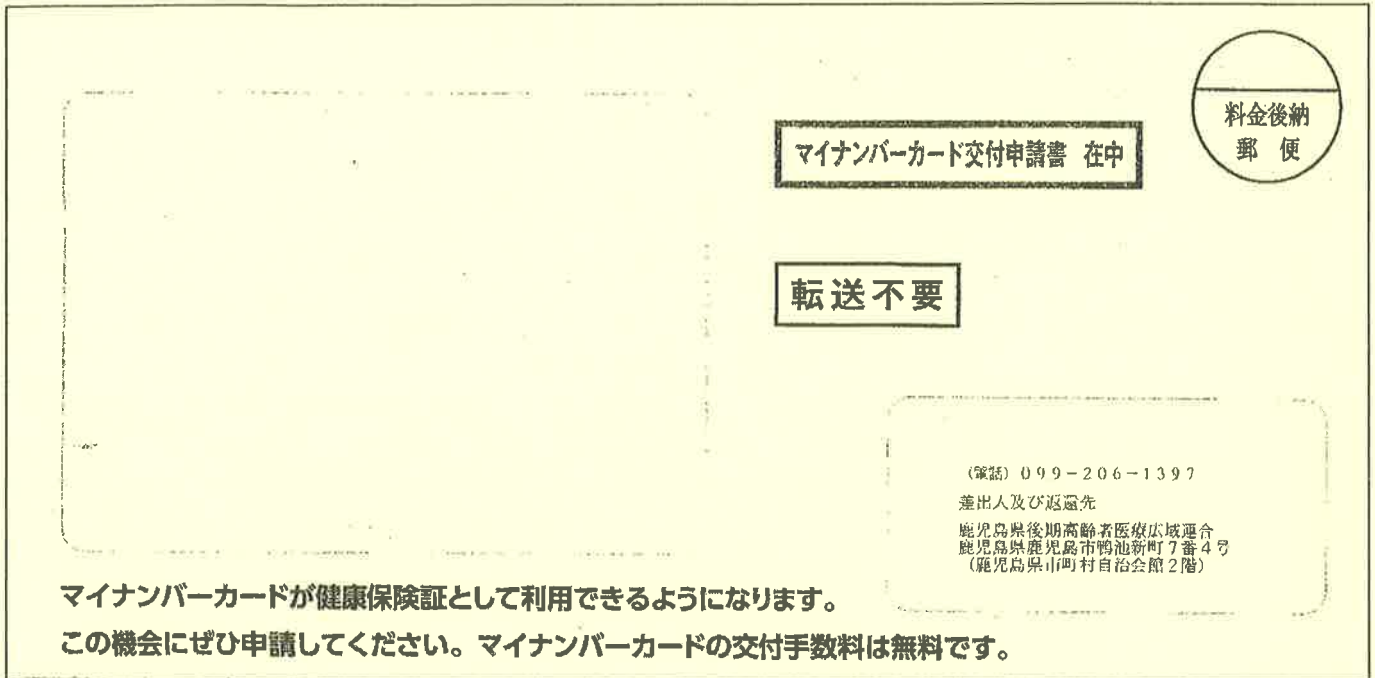

↑ 令和4年2月28日に鹿児島県後期高齢者医療広域連合からお送りした封筒です。
※65歳以上で後期高齢者医療の保険証をお持ちの方を含みます。

1 申請が不要な方

令和3年11月1日から案内が届くまでの間にマイナンバーカードの申請をされた方については、再度申請する必要はございません。

2 申請を希望される方

マイナンバーカードの申請がまだで、交付を希望される方は、届いた案内をお持ちいただければ、市役所にて写真撮影を無料でを行い申請できます。申請されるご本人がお越しくください。

申請に必要なもの

- 個人番号カード交付申請書（上記ご案内）
- 本人確認書類（運転免許証1点または健康保険証、介護保険証、年金証書などのうち2点）
- 通知カード、住民基本台帳カード（お持ちの方のみ）

お問合せ先（直通）

マイナンバーカードの申請に関すること	後期高齢者医療制度に関すること
市民福祉部 市民生活課 市民係 Tel.248-9414	市民福祉部 健康保険課 後期高齢者医療係 Tel.248-9421
東市来支所 地域振興課 市民係 Tel.274-2113	東市来支所 地域振興課 健康保険係 Tel.274-2113
日吉支所 地域振興課 市民係 Tel.292-2113	日吉支所 地域振興課 健康保険係 Tel.292-2113
吹上支所 地域振興課 市民係 Tel.296-2113	吹上支所 地域振興課 健康保険係 Tel.296-2113

新型コロナウイルス感染症対策 時短要請協力金【概要版】

県リーフレット R 4.3.1 5
時点情報から引用・抜粋
作成：日置市商工観光課
TEL：099-248-9409

* 制度や事業の内容・詳細は、鹿児島県ホームページでご確認をお願いします。

現在、まん延防止等重点措置が適用された次の期間において、県の要請に応じ、営業時間の短縮に協力いただいた飲食店等の皆様に対し、「鹿児島県新型コロナウイルス感染症対策時短要請協力金」の申請を受付中です。

- ① 令和4年1月27日（木）0時 ～ 2月20日（日）24時までの要請分
- ② 令和4年2月21日（月）0時 ～ 3月6日（日）24時までの要請分

協力金の対象

次のいずれも満たす方となります。

- ① 県内全域に、時短要請の対象となる施設を有しているものとする。
※ただし、政治団体、宗教上の組織若しくは団体、その他知事が適当でない判断するものを除く。
- ② 県の時短要請（全ての期間）に応じて、時短要請にご協力いただいていること。
- ③ 時短要請の時点で、
 - 対象区域において営業継続中であり、
 - 食品衛生法の規定により飲食店営業又は喫茶店営業の許可を受けた者が営業に使用する施設であること。
 ※第三者認証店とは、「鹿児島県飲食店第三者認証制度」の認証店をいう。
- ④ 業種毎の感染拡大予防ガイドライン（業種別ガイドライン）等を遵守していること。
- ⑤ 申請者の代表者、役員又は使用人その他の従業員若しくは構成員等が、鹿児島県暴力団排除条例第2条第1号から第4号に規定する暴力団等に該当しないこと。
また、前述の暴力団等が、申請者の経営に事実上参画していないこと。

区分	通常の営業時間	要請内容	
		営業時間	酒類提供
第三者認証店以外の店舗	20時を超える	5時～20時まで	不可
第三者認証店	20時を超える（～21時以前）	5時～20時まで	不可
	21時を超える（※①又は②を選択）	①5時～20時まで ②5時～21時まで	可

協力金の金額

◆ 令和4年1月27日～2月20日要請分

区分	要請内容		中小企業	大企業（中小企業も選択可）
	営業時間	酒類提供		
第三者認証店以外の店舗	5時～20時まで	不可	62.5万円～187.5万円 ※一日当たりの協力金 (2.5～7.5万円) × 要請期間 (25日間)	上限500万円 ※一日当たりの協力金額 (①売上高減少額/日×0.4) × 要請期間 (25日間) ※ただし、①の上限は「20万円」又は「前年度または前々年度の一日当たりの売上高×0.3」のいずれか低い方
第三者認証店	5時～20時まで	不可	75万円～250万円 ※一日当たりの協力金 (3～10万円) × 要請期間 (25日間)	上限500万円 ※一日当たりの協力金額 (①売上高減少額/日×0.4) × 要請期間 (25日間) ※ただし、①の上限は「20万円」
	5時～21時まで	可	62.5万円～187.5万円 ※一日当たりの協力金 (2.5～7.5万円) × 要請期間 (25日間)	上限500万円 ※一日当たりの協力金額 (①売上高減少額/日×0.4) × 要請期間 (25日間) ※ただし、①の上限は「20万円」又は「前年度または前々年度の一日当たりの売上高×0.3」のいずれか低い方

◆ 令和4年2月21日～3月6日要請分

区分	要請内容		中小企業	大企業（中小企業も選択可）
	営業時間	酒類提供		
第三者認証店以外の店舗	5時～20時まで	不可	35万円～105万円 ※一日当たりの協力金 (2.5～7.5万円) × 要請期間 (14日間)	上限280万円 ※一日当たりの協力金額 (①売上高減少額/日×0.4) × 要請期間 (14日間) ※ただし、①の上限は「20万円」又は「前年度、前々年度または前々々年度の一日当たりの売上高×0.3」のいずれか低い方
第三者認証店	5時～20時まで	不可	42万円～140万円 ※一日当たりの協力金 (3～10万円) × 要請期間 (14日間)	上限280万円 ※一日当たりの協力金額 (①売上高減少額/日×0.4) × 要請期間 (14日間) ※ただし、①の上限は「20万円」
	5時～21時まで	可	35万円～105万円 ※一日当たりの協力金 (2.5～7.5万円) × 要請期間 (14日間)	上限280万円 ※一日当たりの協力金額 (①売上高減少額/日×0.4) × 要請期間 (14日間) ※ただし、①の上限は「20万円」又は「前年度、前々年度または前々々年度の一日当たりの売上高×0.3」のいずれか低い方

申請受付

- ① 申請期間 (1) 令和4年1月27日(木)～2月20日(日) 要請分
→令和4年2月21日(月)～5月2日(月)まで
(2) 令和4年2月21日(月)～3月6日(日) 要請分
→令和4年3月7日(月)～5月16日(月)まで
- ② 申請窓口 〒892-8799
鹿児島東郵便局留 鹿児島県時短要請協力金給付事業事務局
- ③ 申請方法 「申請窓口」まで申請書類を簡易書留、レターパックで郵送
(※事業者毎に申請)
- ④ 申請書類 対象区域の地域振興局・支庁・事務所、市町村役場、商工会議所・商工会のほか、かごしま産業支援センターでも申請書類が受け取れます。
- ア 協力金申請書 [指定様式]
 - イ 振込先口座通帳の写し
 - ウ 本人確認書類 (免許証の写し等)
 - エ 営業実態が確認できる書類 (確定申告書の写し等)
 - オ 【店舗毎】申請する店舗の写真
 - カ 【店舗毎】営業に必要な許可を有していることが分かる書類
(食品衛生法(昭和22年法律第233号)に基づく飲食店営業又は喫茶店営業許可証の写し)
 - キ 【店舗毎】営業時間短縮期間及び短縮した営業時間が確認できる書類
(告知するポスター・チラシ、写真等)
 - ク 誓約書 [指定様式]
 - ケ 売上高が確認できる書類 など

営業時間短縮要請・協力金について

詳細は、県のホームページでお知らせしています。

*「営業時間短縮要請に関するよくある質問」は随時更新中

★[県トップページ](#) > [健康・福祉](#) > [医療](#) > [新型コロナウイルス感染症](#) > [事業者の皆さまへ](#)
> [飲食店に対する営業時間の短縮要請・協力金](#)

【お問い合わせ先】

鹿児島県時短要請協力金給付事業事務局

電話番号：099-295-0286

受付時間：9時～17時(平日)