

御案内

これまで練習してきた成果を発表します。

作品 11月3日(金)～6日(月) 9時～17時
(ただし最終日は14時まで)

文芸	東市来奴草句会 しきなみ短歌会
書道	秋津書道会 書道クラブ
絵画	龍の子会 押し花絵会 デイサービス秋光園 グループホーム秋光園
工芸	陶芸蓬萊 グラスアート会
編物	編物グループ パッチワーク会 ふるさと学園
絵画等	東市来町内の保育園・幼稚園・小学校・中学校

生花 11月3日(金)～4日(土) 9時～17時
※11月4日(土)は16時で展示終了

○ 小原流大茂社中 ○ 専心池坊

バザー 11月3日(金、文化の日) 9時～14時

提供品の販売(衣類、小物、手芸品、他)

主催：東市来地域生活学校

*** お知らせ ***

日置市総合文化祭

日時：11月23日(木) 総合文化祭 13時～17時

場所：日置市伊集院文化会館

多数の御来場をお待ちしております。

令和5年度 東市来地域

文化祭

期 日：11月3日(金)～6日(月)

場 所：東市来文化交流センター

期 日	時 間	内 容
11月3日(金) 文化の日	9時～17時	作品展示
	9時30分 ～13時00分	芸能発表
	9時～14時	バザー (東市来地域生活学校)
11月4日(土)	9時～17時	作品展示
11月5日(日)	9時～17時	作品展示
11月6日(月)	9時～14時	作品展示

生花の展示について

11月3日(金) 11月4日(土)	9時～17時 ※土曜日は16時まで	生花のみ2日間の展示です ので、ご注意ください。
----------------------	----------------------	-----------------------------



主催：東市来地域文化協会

共催：日置市教育委員会

ご来場の皆様へ

会場内では、マスクを着用及び手指のアルコール消毒は、コロナウイルスの5類移行に伴い、各自の判断で着用・消毒を行ってください。また体調が良くない場合はご来場を控えていただきますようお願いいたします。

その他お問い合わせにつきましては、下の連絡先へお問い合わせください。

【東市来支所教育振興課】

【東市来文化交流センター】

TEL:099-274-2115

TEL:099-274-7701

R5プログラム

開催時間(9:30~13:00)

順	内容 (出演団体名)	曲名等	出演者	開始予定時刻
	オープニング	【開会のあいさつ】 東市来地域文化協会会長 【祝辞】 日置市長 永山由高		9:30
1	俵踊り保存会	①俵踊り ②箱踊り	大迫靖則 他9名	9:41
2	ナ・パラパライ・オーラバ	①ジンジャー・プロッサム ②好きにならずにいられない	石神美佐子 他4名	9:57
3	さつまこけけ笑いクラブ	①笑いヨガとは ②笑ヨガの実践 ③笑ヨガの効果	①前岡なおみ ②富迫友子 ③吉留尚美	10:05
4	モアナラニ	①カイマナ・ヒラ ②ナープア・モーハラ ③フラガール〜虹を	宇田ミナ 他20名	10:21
5	コール歌輪	①上を向いて歩こう ②燦燦 ③ぜんぶ	芝龍郎 他20名	10:39
6	吉田大樹withFamily	①主人公 ②天まで届け ③ボクはウタ	吉田大樹 他1名	10:57
7	ふるさと学園	①手のひらを太陽に ②ひょっこりひょうたん島 ③ふるさと学園歌	森田健二郎 他11名	11:15
8	正調五ツ太鼓小牟田流吉留道場	①河内男節 ②さくら音頭 ③あんたの花道	吉留眞由美 大迫靖則	11:33
9	花柳流青林会	①花から花へ ②七福神 ③長良川	①豊辻キヌエ ②柿本美波 ③坂元経子	11:49
10	春日流壽秘会・児童部	①舵 ②薩摩の傘踊り ③命咲かせて ④船出	春日壽秘 他	12:05
11	モアナ・ティアレ	①アヒリ ②イア・ヴァイ・ホエ ③テ・ヘレ	宇田ミナ 他10名	12:26
12	ブルーデイズ	①好きにならずにいられない	藤田良子 他3名	12:42
	エンディング	【閉会のあいさつ】 東市来地域文化協会副会長		12:48

作品展示

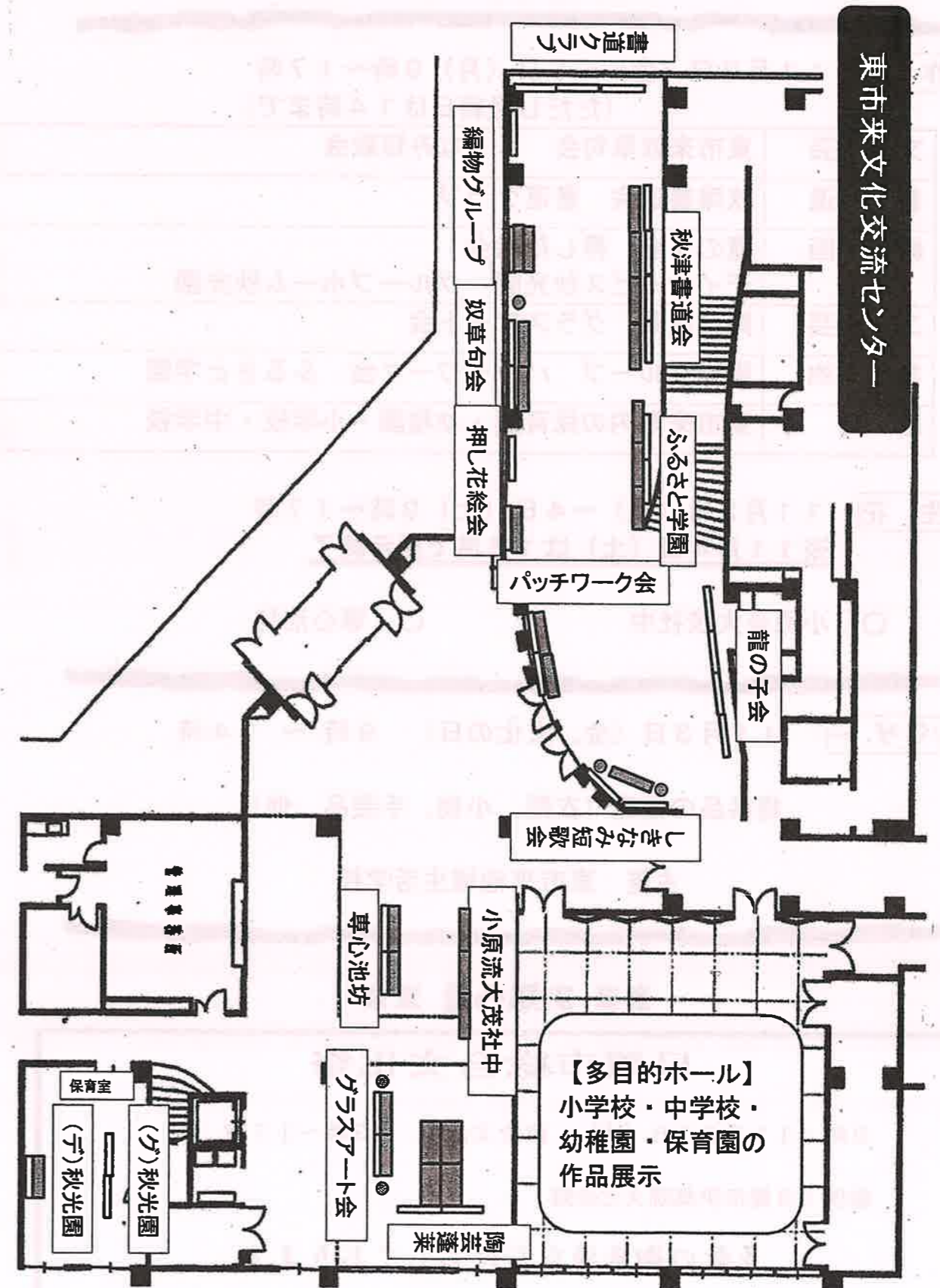

- 1 カメラ・ビデオ等での撮影は、指定者以外は御遠慮ください。
- 2 館内での飲食・喫煙は御遠慮ください。敷地内での喫煙は御遠慮ください。
- 3 携帯電話・スマートフォンは、スイッチを切るかマナーモードをお願いします。
- 4 公演中に席を立ったり、おしゃべりはしないでください。
- 5 開始予定時間が前後する場合がありますが、御了承ください。

《種目別記録表》

種目	区分	校 区	氏 名	タイム	年度(回)
1・2・3年 女子 80m走	1年	上市来	楠生 莉音	14,33	H27 (59回)
	2年	上市来	久保 恵未菜	14,07	H27 (59回)
	3年	鶴 丸	吉田 羽南	14,00	H24 (56回)
4・5・6年 女子 150m走	4年	伊作田	火野坂 ほのか	24,20	H25 (57回)
	5年	伊作田	川崎 恵子	22,50	S51 (20回)
	6年	皆 田	大庭 いづみ	21,20	S51 (20回)
1・2・3年 男子 80m走	1年	上市来	小園 太陽	14,00	H27 (59回)
	2年	上市来	上藪 蓮音	13,40	H27 (59回)
	3年	湯 田	下池 昌也	12,90	H24 (56回)
4・5・6年 男子 150m走	4年	鶴 丸	萩原 雅貴	23,55	H21 (53回)
	5年	湯 田	横田 慎太郎	22,35	H18 (50回)
	6年	皆 田	宮前 徹	20,90	H15 (47回)
中学校女子 200m走	1年	伊作田	永井 貴子	30,40	H3 (35回)
	2年	上市来	瀬戸口 渚	29,30	H5 (37回)
	3年	上市来	瀬戸口 渚	29,10	H6 (38回)
中学校男子 200m走	1年	鶴 丸	飯牟禮 孔輝	27,60	H30 (62回)
	2年	湯 田	橘木 和久	26,80	S54 (23回)
	3年	湯 田	橘木 和久	25,80	S55 (24回)
小学校 600mリレー		鶴 丸		1,32,00	
中学校 900mリレー		湯 田		2,07,20	
高校 1,000mリレー		伊作田		2,15,00	
混成リレー		上市来		3,50,60	
自治会対抗リレー		伊作田	川北自治会	2,25,00	

おひさま運動展開中♪

おはようの声ひびく 思いやり育てる やさしいまち 【礼 節】
 ひろげよう読書 感動あふれる 学びのまち 【文武の文】
 さわやかな汗 心と体きたえる 健康なまち 【文武の武】
 まもろうきまり みんなでつくる 安全なまち 【きまりを守る】

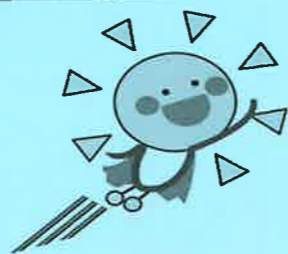

★一人一人の実践が、次代を担う青少年の健やかな成長へとつながります！★

★来場者へのお願い

交通安全協会の御協力により、駐車場内の誘導をさせていただきます。

場内では、誘導員の指示に従い、徐行運転で御協力をお願いします。

第67回 東市来地域 運動会 プログラム

と き 令和5年10月29日(日)

と ころ 東市来総合運動公園 (※雨天中止)

主 催 東市来地域スポーツ協会

共 催 日置市・日置市教育委員会

後 援 東市来地域自治会長連絡協議会

東市来地域女性団体連絡協議会

東市来地域PTA連絡協議会

日置地区スポーツ推進委員連絡協議会

協 力 日置市交通安全協会東市来支部



・開 会 式

- 1 選手役員集合 8:30
- 2 選手役員入場 8:40
- 3 国旗・市旗掲揚
- 4 開会のあいさつ(地域スポーツ協会会長)
- 5 市長あいさつ
- 6 優勝旗等返還(前回優勝 鶴丸地区)
- 7 体育功労者表彰 9:00
- 8 競技上の注意
- 9 選手宣誓 (湯田地区)
- 10 ラジオ体操 (皆田地区)
- 11 選手・役員退場 9:20

・閉 会 式

- 1 選手役員集合 15:10
- 2 成績発表
- 3 表彰 優勝旗・カップ・楯授与
- 4 万歳三唱 (地域スポーツ協副会長)
- 5 国旗・市旗降納 15:30

令和5年度（第67回）東市来地域運動会プログラム

時間	番	種 目	競 技 者	競 技 要 領	内 外	組	世 話 係
9:30	★1	③ 80m走	小学生 1.2.3年 男女	1組9人 計12組 鶴・湯は各学年6人以内 伊・上・美は各学年2人以内	内	12	(各小学校)
9:45	2	③ 150m走	小学生 4.5.6年 男女	1組9人 計18組 鶴・湯・伊・上は各学年6人以内、 美は各学年3人以内	外	18	(各小学校)
10:00	3	④自治会対抗 ■「力を合わせて」	各自治会員	1チーム8人 男女4人ずつ 年齢不問 1～3組目40m、4組目25m 計 145mをリレー	内	—	(スポーツ協会) (スポ推)
10:15	4	② 園児 かけっこ	幼稚園及び 保育園等	幼稚園・保育園等 1組8人 60m走	内	9	(教委) (各園)
10:30	5	④ 1500m走	中学生以上 の男女	各地区男女 ①女→②男の順に競技する。 ※少人数の場合は、男女同時。	外	2	(スポーツ協会) (スポ推)
10:40	6	④ ゲートボール ◎	65歳以上 の男女	1チーム5人 男3人、女2人 男女交互に行い、ゲートを 5回通過させる。	内	1	(スポーツ協会) (各地区 体育部)
10:55	7	① 輪 入 れ ◎	地域女性	1チーム8人 1人1回ずつ投げて、計8回 コーンに入れる。	内	1	(スポーツ協会) (各地区 体育部)
11:10	★8	① 200m走	中学生男子	1組6人 各地区、各学年2人ずつ選出。 計6組	外	6	(東 中)
11:20	9	① 200m走	中学生女子	同 上	外	6	(東 中)
11:30	10	① 600mリレー	小学生 4.5.6年 男女	1チーム6人 各学年男女1人ずつ。 各100mずつリレーする。	外	1	(各小学校)
11:40	11	① グラサントゴルフ リレー ◎	青 壮 年	1チーム10人(男女問わず) 30歳代2人、40歳代3人、50歳以上 5人。ホールポストにボールを入 れリレーする。	内	1	(スポーツ協会) (各地区 体育部)
11:55	12	① 自治会対抗 ■「大漁!江 口浜!!」	各自治会員	1チーム8人 男4、女4 竿で魚を釣り、リレーする。	内	—	(スポーツ協会) (スポ推)
12:15	昼 食 休 み						
※日置市では、『風格ある教育』の推進として【おひさま運動】を展開しています。							

時間	番	種 目	競 技 者	競 技 要 領	内 外	組	世 話 係
13:00	13	④ 学生会 応援団演舞	各地区 学生会	演舞時間5分以内	内	5	(教委) (学生会)
13:30	14	① 自治会対抗 ■玉入れ	各自治会員	1チーム10人 男5人、女5人 お手玉56個 時間30秒	内	—	(スポーツ協会) (スポ推)
13:55	15	① 900mリレー ◎	中学生男女	1チーム6人 各学年男女1人ずつ。 男子200m、女子100m	外	1	(スポーツ協会) (各地区 体育部)
14:05	16	① 1,000mリレー ◎	高校生男女	1チーム6人 男4人、女2人 男子200m、女子100m	外	1	(スポーツ協会) (各地区 体育部)
14:15	17	④ スプーンレース	60歳以上と からだの 不自由な方	1チーム10人 男5人、女5人 ラケットにボールを載せて リレーする。	内	1	(高齢者 クラブ) (身障協)
14:30	★18	① 職域対抗 リレー	東市来地域 内の職場等	1チーム6人 100mずつ6人でリレーする。	外	—	(スポ推)
14:45	19	① 混成リレー ◎	児童・生徒 一般	1チーム13人 小・中・15(中学除く)～19歳・20歳代 の男・女各1人 一般女子(26歳以上)2人 30・40・50歳代の男各1人 ※中・15(中学除く)～19歳・20歳代 男は200m、他は100m	外	1	(スポーツ協会) (各地区 体育部)
15:00	終了予定						

○番号は編成所 ◎印:地区別採点種目(6種目) ■印:自治会別採点種目(3種目) ★印:学生会応援

【 会 場 案 内 図 】

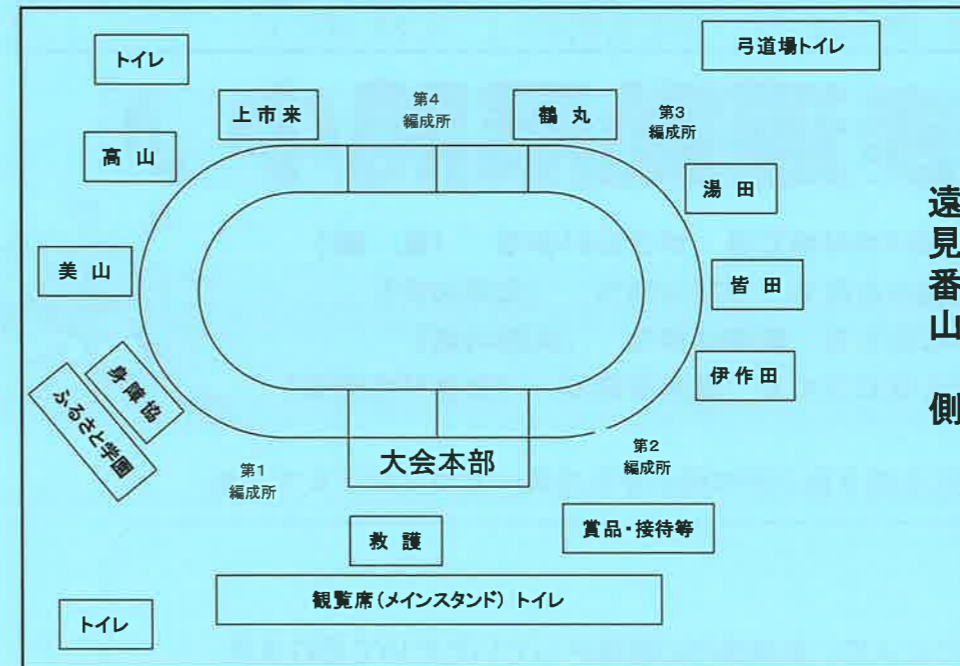

地区別色分け

- 1 美山地区…黄
- 2 高山地区…桃
- 3 皆田地区…青
- 4 鶴丸地区…紫
- 5 上市来地区…白
- 6 伊作田地区…緑
- 7 湯田地区…赤

役員色分け

- 総務…赤 審判…青
- 賞品…桃 召集編成…白
- 接待…赤 用具…紫
- 進行…緑 救護…+
- 記録…赤白

※ ゴミは、各自で必ず持ち帰りましょう!



2023年10月21日(土)-22日(日) オリバニアン 2023 開催のご案内

<概要>

【フォレストエリア(東市来総合運動公園) 10:00 開場/11:00 開演/20:00 頃閉場】

入場有料エリア(前売券や当日券の入場チケットをご購入ください) ※小学生以下は無料

約 50 店舗のオリーブを使用した飲食店やワークショップ、有名音楽アーティストによる音楽演奏、元日本代表選手によるスポーツ教室や体験コーナー、ハロウィンメイクやアート作品の掲示などのアート体験。子どもから大人まで楽しめるエリアです。終演には花火を打ち上げ、フィナーレを飾ります。

【ビーチエリア(江口浜海浜公園) 10:00 開場/17:00 閉場】

入場無料エリア

江口浜の新鮮な魚介類などを使用した飲食店、ビーチヨガやアロママッサージ、DJ やフラダンスなどの音楽エリア、地元漁師さんによる漁船クルージング体験やSUP体験などのマリンアクティビティ(有料)など。ひおきの海の魅力を感じながら、子どもから大人まで楽しめるエリアです。

※詳しくはチラシや公式サイトをご確認ください

特に会場近くの集落(堀内・元湯・中央・駅前・坂之上下・江口・川北・平迫比良)並びに、国道3号線・国道270号線につきましては、渋滞や混雑が予想されます。ご注意ください。

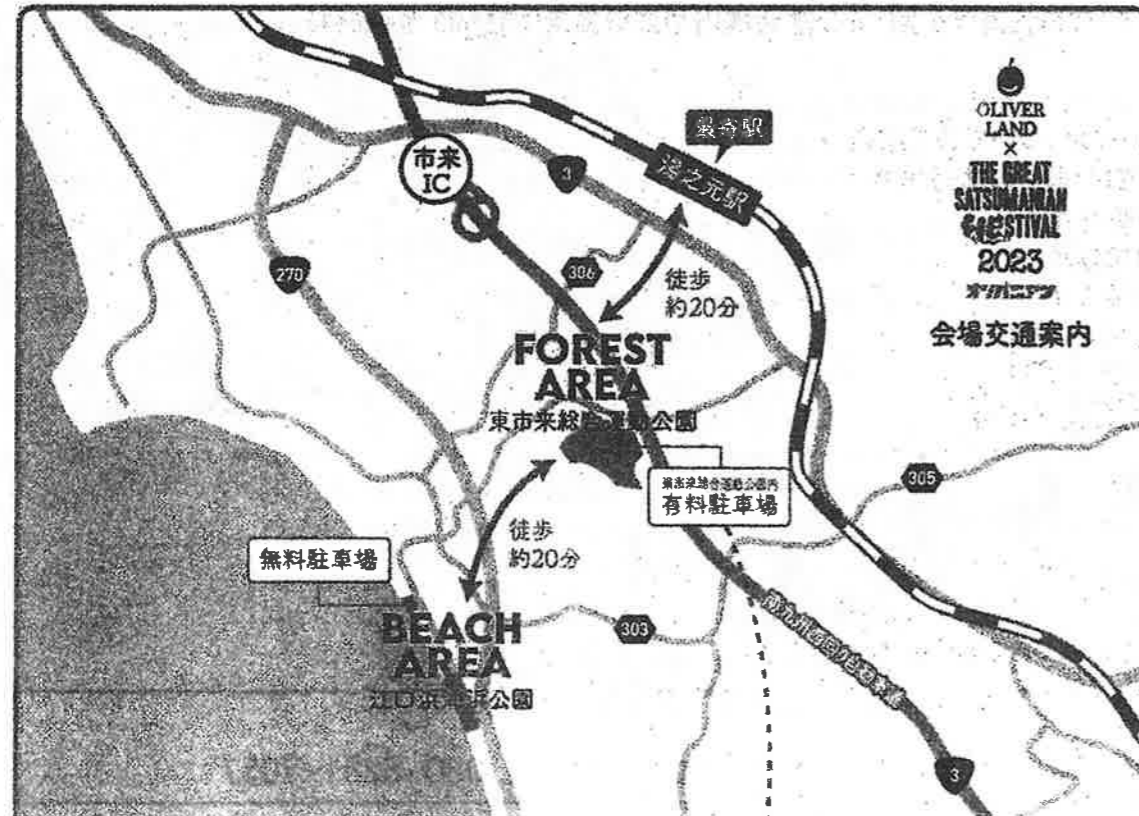

<注意事項>

特に会場近くの集落(堀内・元湯・中央・駅前・坂之上下・江口・川北・平迫比良)並びに、国道3号線・国道270号線につきましては、渋滞や混雑が予想されます。ご注意ください。

その他、このようなことにもご注意ください。



会場の特性上、公演中の音声内容が近隣へ音漏れする場合があります。予めご理解ください。



イベント利用者には専用駐車場があります。近隣で違法駐車が見られた場合は、すみやかに警察へご連絡ください。



イベントでは会場内・外での野宿や車中泊を禁止しています。近隣でそのような行為が見られた場合は、すみやかに警察へご連絡ください。

<交通についてのご案内>

【シャトルバスの運行(有料)】

- ・湯之元駅前(湯之元記念クリニック所有の空き地)から会場まで
- ・フォレストエリア → 漁港駐車場 → ビーチエリアの巡回
- ・JR 鹿児島中央駅から会場まで
- ・JR 川内駅から会場まで

【各エリア専用駐車場】

- ・フォレストエリア(東市来総合運動公園)は約 1,000 台(有料)
- ・ビーチエリア(江口浜海浜公園)は公園会場内や江口漁港に約 600 台(無料)

<開催スケジュールについてのご案内>

- 10/17(火)一部会場での準備作業
- 10/18(水)準備作業
- 10/19(木)準備作業
- 10/20(金)準備作業
- 10/21(土)イベント当日
- 10/22(日)イベント当日
- 10/23(月)撤去および清掃

ご不明な点や何かお気づきの際はお問合せください

<お問い合わせ先>

オリバニアン実行委員会 OLIVER LAND 事務局(桑木野) TEL:080-5281-7057

OLIVER LAND = **OLIVANIAN** = THE GREAT SATSUMANIAN FESTIVAL

オリーブ祭り

2023

DAY1 2023.10.21 SAT DAY2 2023.10.22 SUN

ぐやーりーばあむばあむ	小泉 今日子	CAK	[Alexandros]	THE ORAL CIGARETTES	SPECIAL OTHERS
水曜日のカンパネラ	ストレイテナー	SOUL PIMP SESSIONS	Say Sue Me	HYDE	O4 Limited Saznlys
ベーローズ	三浦 大知	満島 ひかり	MONGOL800	REBORNISE	熊本ゴールデンブレイズ 川崎 敬則
鹿児島ユナイテッドFC	遠藤 彰弘	前田 真登	<p>BEACH AREA も 2日間開催!!</p> <p>マリンスポーツ体験 / 遠征クルージング / 海鮮BBQ</p>		



2023 **10/21** [DAY 1] sat - **22** [DAY 2] sun

FOREST AREA (日置市東市来総合運動公園) 10:00開場 / 11:00開演 / 19:45閉演予定
 BEACH AREA (日置市江口浜海浜公園) 10:00開場 / 11:00開演 / 17:00閉演予定

WEB・SNSにて詳細チェック! @oliver_land

チケット購入はこちらから

お問い合わせ OLIVANIAN 実行委員会 (OLIVER LAND 事務局) Tel: 099-272-1171 / Mail: oliverland.hioki@gmail.com

日置市の特産品であるオリーブを中心とした旬の野菜や果物・魚貝や畜産などを使用した、ここでしか味わえない料理やスペシャルコンテンツがもりだくさん!

フォレスト エリア
東市来総合運動公園

プロアーティストによる音楽フェスやスポーツ体験コーナーなど、子どもから大人まで、家族で、お友達同士でお楽しみいただけます!
 【駐車場】前売りチケット制 (有料) ※数に限りあり / 東市来総合運動公園内の専用駐車場

有料 チケット制
10:00 - 20:00

FOOD & DRINK

- サカノウエユニーク (鹿児島市)
- \$NOOUP (鹿児島市)
- 鹿児島ラーメンみよし家 (鹿児島市)
- REIBIG JAPAN (日置市)
- お出汁麵食堂 (鹿児島市)
- Cafe Anniv. (鹿児島市)
- ラリグラス (鹿児島市)
- ちゃぶや珈噺堂 (鹿児島市)
- 自己満足系焼肉kitchen GOUTER (鹿屋市)
- Mebuki屋 (鹿児島市)
- Serendipity (鹿児島市)
- ふくどめ小牧場 (鹿屋市)
- enne the cheesecake shop (日置市)
- bee (鹿屋市)
- 出水田鮮魚 (鹿屋市)
- カラキチ (鹿児島市)
- TAKE (鹿屋市)
- サクラカネヨ (いちき串木野市)
- にくと、うどん (鹿児島市)
- ezuka食堂 (鹿児島市)
- だしとお茶の店 潮や、(南九州市)
- hitasura kitchen (鹿児島市)
- 焼肉・たべもの処 松風 (日置市)

- TODO KITCHEN (いちき串木野市)
- moconeco (日置市)
- ピザラニアン (鹿屋川内市)
- BLUE STANDARD (鹿屋市)
- POT A CUP OF COFFEE (鹿屋市)
- ケントコーヒー (いちき串木野市)
- QUILT COFFEE (鹿児島市)
- 黒川みかん農園 (日置市)
- 西酒造 (日置市)
- 割氷はしぐち (日置市)
- JAN CACAO (鹿児島市)
- 霧島菓子処 森三 (鹿児島市)
- BLUE BEANS ROASTERY (鹿児島市)
- soak (日置市)
- ひふみよブリューイング (鹿児島市)
- 出水酒造 (出水市)
- 肉の名門 島田屋 (鹿児島市)
- HIOKI CHAHO (日置市)

- GOODS & PLAY
- studio SATSUMA (FUKUNAGA SHOKAI/鹿児島市)
 - 忍者ナイン (いなづみ整骨院/日置市)
 - けん玉体験 (BOUNCE/鹿児島市)

SPECIAL SHOP

- KYTかごしま情熱市場 (KYT鹿児島県産テレビ)
- AMUストリート (アミュプラザ鹿児島)
- ART & CRAFT
- エアブラシウォールアート by KOH
- 美山陶芸体験 by 美山陶遊館
- 伝統醤油の絵画体験 by サクラカネヨ
- イベントメイク by 鹿児島城西高校ヘアメイク科
- アートフォトスポット
- ハロウィン仮面づくり体験
- イベントアクセサリーづくり体験

MUSIC & ENTERTAINMENT

- 雨のパレード
 キョンジャバンド
 DJダイノジ
 Ruffy Softy
 鹿児島城西高校普通科芸術文化コース・ダンス部
- The Honest
 ちゃんびおんず
 森大翔
 WALK INN FES! 推薦鹿児島アーティスト
 伊集院高校ダンス部

ビーチ エリア
江口浜海浜公園

江口浜の爽やかな風を感じながら、心も体もよろこぶ楽しみがいっぱい!
 子どもから大人まで、くつろぎの時間をお楽しみください!
 【駐車場】無料 ※数に限りあり / 江口浜海浜公園内特設駐車場、江口漁港等

無料 エリア
10:00 - 17:00

FOOD & DRINK

- BBQ STANDカゴシマ (鹿児島市)
- American Food N.K.BASE (鹿児島市)
- ママカラ美腸活 (鹿児島市)
- 中華料理 口福楼 (鹿屋市)
- Le plan de AK (南九州市)
- Cheerfulmark×まこと水産 (鹿児島市)
- メラメラ枕崎 (枕崎市)
- 空翔ぶかたつむり号 (鹿屋川内市)

- 10/21のみ
 ONE ONE coffee (都城市)
- 10/22のみ
 MiMi cafe (南九州市)
 加茂川 (鹿児島市)
 イタリアンジュラートCOCO (鹿児島市)
 エリカレー (鹿児島市)

MUSIC & DANCE

- ナブア ケアラビューティー (フラダンス)
- モアナ・ティアレ・オリ・タヒチ (タヒチアンダンス)
- モアナラニ (フラダンス)
- ティアレニナム (タヒチアンダンス)
- ROOTS ROCKIN (DJ)
- Lightning-king of satsuma- (DJ)

MUSIC & DANCE

- TABI YOGA (ヨガ)
- Healing aroma RIRI (リラクゼーション)

スペシャルコラボ
 名もなき小さなケーキ店×れいめい高校 (鹿屋川内市)

その他コンテンツ盛りだくさん!!

※出店等は追加・変更になる場合がございます。その際は公式サイトや公式Instagramよりお知らせいたします。

JRやシャトルバスでのご来場をオススメします

【JRで来場する場合】JR鹿児島本線 通之元駅 をご利用ください
 JR通之元駅近郊の特設待合所からシャトルバス (有料) が運行しますので、ご利用ください (徒歩約20分)
 【車で来場する場合】当日は伊集院にて妙円寺詣りが行われますので、交通渋滞対策として「美山IC」もしくは「市来IC」をご利用ください