

広  
報

# ひおき

7  
令和8年  
2026  
vol.255

特集

発掘調査速報!! 池ノ城&市来鶴丸城



# 池之城 & 市来鶴丸城



▲明治時代初頭に描かれた伊作郷絵図。中央の伊作城を中心に支城も配置されていたのではないかな。

の8つの城に関する記述もあります。これらの支城に関する記述は、この「伊作名勝志」でしか確認できません。もし、伊作城の「砦之城」であれば、戦国時代には存在していて、一國一城令のあった1615年には廃城になっているはずですが、そし

て、「伊作名勝志」が記されたのは文政7年（1824年）のこと。実に200年以上後のわずかな記録です。誰が住んでいたのか、どのような建物があったのかなど、城の実態はよくわかっていません。一方で、「伊作名勝志」に

は場所を示す記述もあります。「地頭飯屋」とは役所のようなもので、池之城については、伊作郷の役所（吹上町中原）から戌の方（北西）に約2・2キロの場所にあったことがわかります。その場所こそ、今回発見された遺構がある場所なのです。

## 発掘調査の現地解説

今回の調査内容を日置市公式YouTubeで公開しています。調査にあたった職員の解説とともに池之城の遺構をご覧ください。



Youtube @日置市チャンネル

※この調査は、日置市、株式会社パスコ、開発事業者の三者協定のもと、日置市教育委員会、株式会社パスコが行いました。



▲溝状遺構の最下層から出土した青磁の出土状況



▲古墳時代の煮炊きに使われた土器の甕

**TOPICS**  
伊作城とは吹上町中原の東側に築かれ、30近い曲輪や十数カ所の空堀が確認できる堅固な山城です。南北朝時代に築かれ、島津家の分家・伊作氏の居城となっていました。江戸時代以降も薩摩藩に「先祖発祥の地」として大切にされてきて、その歴史的重要性から、主郭「亀丸城」が県指定文化財（史跡）になっています。  
「伊作名勝志」では、この伊作城について、伊作氏の初代である島津忠長により築城されたこと。忠良（日新齋）に至る伊作氏10代までの居城であったこと。主郭の亀丸城では忠良や義久、義弘、歳久、家久の島津四兄弟の誕生石が置かれるなど、先祖代々の城として江戸時代以降も大切にされてきたことがうかがえます。



▲今回発見した遺構

令和8年5月、日置市吹上町の健康交流館ゆーぶる吹上の駐車場で新たな発見がありました。開発工事を予定していたこの場所が、遺跡が埋没している可能性のある埋蔵文化財包蔵地であることから、記録保存目的の発掘調査を実施しました。工事で遺跡への影響がある範囲となる3・5メートル四方で発掘を行ってみると、水田の跡とみられる湿地層が確認されました。さらに掘り進めると、赤褐色の硬くしまり

## 謎の遺構を発見

令和8年5月、日置市吹上町の健康交流館ゆーぶる吹上の駐車場で新たな発見がありました。開発工事を予定していたこの場所が、遺跡が埋没している可能性のある埋蔵文化財包蔵地であることから、記録保存目的の発掘調査を実施しました。工事で遺跡への影響がある範囲となる3・5メートル四方で発掘を行ってみると、水田の跡とみられる湿地層が確認されました。さらに掘り進めると、赤褐色の硬くしまり

調査終了後に写真を撮影しましたが、ちょうど雨が降っていた翌日で、溝状遺構に雨水が溜まっています。かつて溝として使われていた可能性を感じさせ、興味深い光景でした。

## 幻の城！池之城！

江戸時代後期に書かれた古文書「伊作名勝志」には、伊作城に関する記述があります。この古文書の「古城之部」と書かれた章の最後にはこのようなことが記されています。

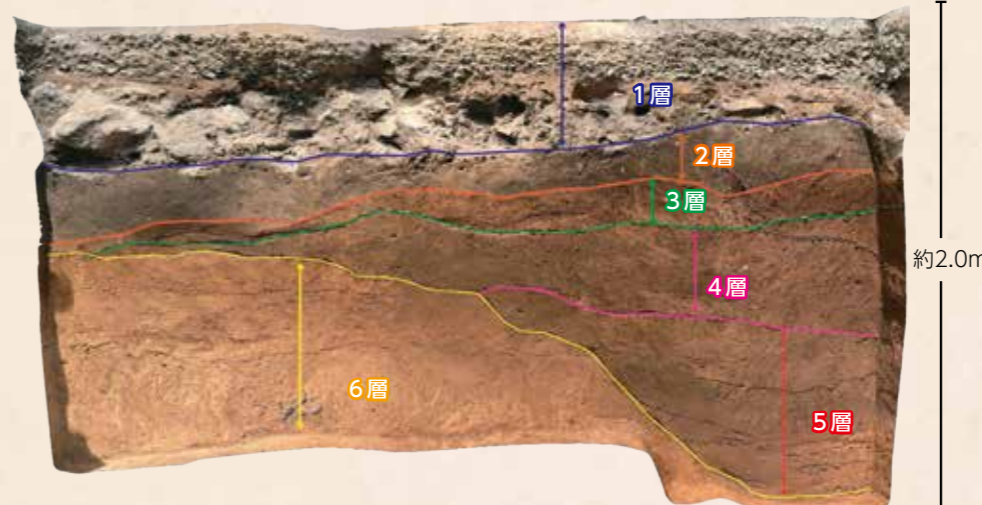

- 1層：駐車場造成に伴う層（平成10年頃）
- 2層：水田・湿地層。昭和22（1947）年以降。米軍の空襲に耕作地が写る。
- 3層：水田・湿地の下層（赤褐色）。鉄、マンガンにより酸化・硬化した層。昭和22年前後と思われる。「高師小僧」と呼ばれる木の根が化石のようになったものも多く見つけた。
- 4層：畑・湿地の造成土。古墳時代の土器などとともに、近世の磁器なども出土しているため、江戸時代後期ごろから昭和22年までの間の層と思われる。
- 5層：溝状遺構の埋まった土。流水作用による細かな砂や砂鉄の堆積が確認できる。一番下の層からは15～16世紀の中国と思われる青磁が見つかったことから、伊作城が使われていた年代と矛盾しないことが判明。
- 6層：鬼界カルデラ（7300年前以降）や始良カルデラなどの火山噴火による堆積層。

「砦之城」とは支城のことを  
一 砦之城九ツ左二記ス  
中原村之内  
一 池ノ城  
右地頭飯屋元より戌ノ方二  
当式拾町拾六間  
(以下略)

さします。支城とは本城を守るために配置された補助的役割を持つ出城などのことです。この記述から伊作城周辺には9つの支城があったことがわかります。池ノ城のほかにも亀丸山城、上ノ城、三石ノ城、杵ヶ峯ノ城、打越ノ城、大牟田ノ城、瀬戸口ノ城、皮籠石ノ城と、ほか

6/6 身を清め臨め、せつべとべ!

せつべとべを前に、しべ竿や身を清める前夜祭がありました。日が沈むころ、大川に架かる八幡橋の上にぞくぞくと踊り手たちが集まります。諏訪自治会では橋から竿の根元を大川に立てて清め、子どもたちは川の流れて足を清めました。八幡自治会では、しべを大川に付けて清めました。その後、各地域はそれぞれ八幡神社で奉納をはじめました。今年はメディアアーティストの落合陽一さんも参加。子どもたちを照らす松明を片手に、来るべき本番に向けて意気込んでいました。



▲大川の流れてしべ竿を清める

6/1 人権について関心を持って

「人権擁護委員の日」に合わせて、9人の人権擁護委員が市長を表敬しました。人権擁護委員は、地域の方から人権相談を受け、問題解決に向けた取り組みや人権に関心を持ってもらえるような啓発活動を行っています。委員から市長へひまわりの苗を贈呈し、活動や人権についての意見交換が行われました。委員長の御領原和門さんは「相手の気持ちを考えた対応や思いやりを子どもたちに伝えていきたい」と話しました。



▲市長を表敬した人権擁護委員

6/7 泥しぶきと熱気あふれる「せつべとべ」

日吉地域でお田植え祭り「せつべとべ」が開催されました。白装束の若い衆が泥の中で豪快に飛び跳ねて豊作と無病息災を祈願。子どもたちの踊りも奉納され、会場は大いに盛り上がりました。見物をしていた陣内美優さんは「生まれたばかりの子どもを連れて家族そろって来ることができ、最高の思い出になった」と笑顔で話しました。



▲大王殿（でおどん）も見守るせつべとべ（八幡神社御神田）



▲泥だらけで胴上げ（鬼丸神社御神田）



▲歌いながら田んぼの中で飛び跳ねる（八幡神社御神田）



▲八幡神社に奉納された鎌踊り

市来鶴丸城

墨書土器も!

山城とは

13世紀初頭に市来家房によって築かれたとされます。天文8年（1539）、島津貴久（相州家）と島津実久（薩州家）との間で当主の座をめぐる戦いの場としても有名です。

中園聡教授（鹿児島国際大学・平川ひろみ氏（奈良文化財研究所）の研究のなかで、出土土器を分析していただき、土師器は粘土の成分から地元産の可能性が高いことや、墨で書かれた文字をもつのがあることが明らかになりました。梵字が書かれているものもあり、不動明王（カーン）、大日如来（バン）、文殊菩薩（マン）を意味しているようです。

平成16年、市来鶴丸城跡は市の史跡に指定することを目的に最初の発掘調査が行われました。令和元年度以降、この一帯に土砂災害などがあつたため、県による治山事業が行われました。その工事範囲の一部に市の指定する史跡にかかるおそれがあり、令和6年度、保存協議のため、日置市教育委員会によって発掘調査が行われました。これまでの調査結果をもとに、令和8年3月、発掘調査報告書を刊行しました。



▲出土した土師器皿（灯明皿 直径約10センチ）

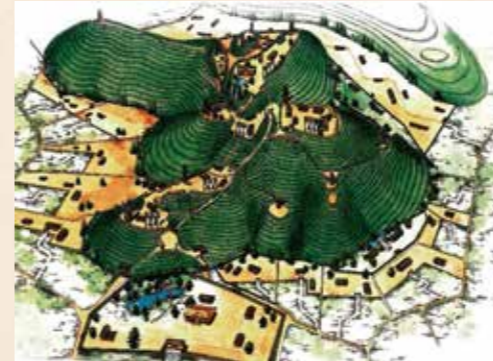

▲市来鶴丸城のイメージ図（三木靖氏作）

特筆すべきものとして、貿易陶磁器があげられます。中国産の青磁や白磁などのほか、漳州窯・景德鎮窯のものなどが見つかりました。土器（土師器）の皿には、口の部分に煤が付着したものもあり、「灯明皿」として使われた痕跡と考えられます。

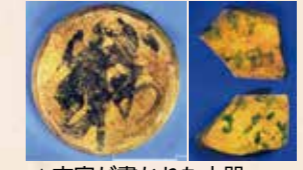

▲文字が書かれた土器



▲梵字が書かれた土器



全国遺跡総覧  
二次元コード

この報告書は全国遺跡総覧（左の二次元コード）から無料で閲覧できます。

1549年8月、フランシスコ・ザビエルは、島津貴久の許可を得て、市来鶴丸城周辺で布教活動を行い、17人が入信しました。「日本における初期キリスト教布教の地」としても重要な場所です。



▲ザビエル銅像（市来鶴丸城登り口）

土塁の一部を調査しました▶  
(幅2m、長さ4m)



土塁の構造も明らかに!  
今までよく分かっていませんでしたが、幾重にも盛土したこと、その中には土器なども含まれていることが明らかになりました。

▼2カ所で見つかった建物・釘  
(長さ5.5センチ)



2カ所で見つかった建物・釘も!  
石がきれいに配置されており、建物が建っていたことを示します。釘も出土しました。

## こどもまんなか 児童福祉週間



日置市は令和5年8月10日に「日置市こどもまんなか」宣言を行い、ひおきこどもわくわくプロジェクトを推進しています。



▲図書館の子育て本を展示



▲子どもたちが書いた夢

こども家庭庁では、子どもや家庭、子どもの健やかな成長について、国民全体で考えることを目的に、毎年5月5日の「こどもの日」から1週間を「こどもまんなか児童福祉週間」と定めています。

本市ではこどもまんなか児童福祉週間にちなんで、5月1日から29日に児童福祉の理念の普及・啓発のために、市役所のロビーに日置市内応援サポーター企業の紹介、日置市立図書館の子育ての本の展示を行いました。また、子どもたちに将来の夢について募集したところ、多くの子どもたちの素敵な夢が飾られました。



**みんなの夢**  
紹介します!

- ★保育士 ★水泳選手 ★警察官
- ★助産師 ★電車の運転手
- ★美容師 ★気象予報士 ★看護師
- ★モデル ★動物園の飼育員

## 伊集院町建設業親交会様より 子どもたちへ 遊具(キューブマット)の寄贈



遊具の寄贈に  
感謝申し上げます。  
大切に使用させていただきます。



伊集院町建設業親交会様より「地元建設業として、感謝の気持ちを伝えたい。日置の子どもたちのために何かできないか」との提案で、遊具(キューブマット)を寄贈いただき、5月25日に贈呈式が行われました。



### 寄贈くださった伊集院町建設業親交会の皆様(14社 順不同) /

株式会社西郷組 様、吉村興業株式会社 様、有限会社山之内建設 様、株式会社久保工務店 様、有限会社伊集院総合建設 様、株式会社ウエダ開発 様、有限会社大茂土木 様、株式会社重留建設 様、有限会社下御領組 様、南州道路サービス株式会社 様、株式会社二宮組 様、マキト技建株式会社 様、三高建設株式会社 様、株式会社A-ROAD 様

☆多寄贈いただいた遊具は、HIOKIわんぱくキッズDAYで使用させていただいています☆

### 6/14 アナウンズって楽しい!

日置市中央公民館で、KKBのアナウンサーによるアナウンス講習会が行われ、市内の学校に通う児童生徒8人が参加しました。田中早苗アナウンサーから「相手に伝わる」話し方を教わり、実際にカメラの前でマイクを使ったインタビューも行いました。伊集院高校2年の桐野愛奈さんは「カメラに向かって話すことができ楽しかった。聞き取りやすい声で話せるように心がけ、将来はアナウンサーになりたい」と話しました。



▲カメラの前でインタビュー

### 6/14 雨の日も楽しく遊ぼう!

雨天時など天候に左右されず、未就学児が思いっきりからだを動かせるように、屋内の遊び場が開放される「わんぱくキッズDAY」。14日はフラゴラアリーナ日置にたくさんの遊具が並び、計116世帯の家族が訪れました。3人の孫を連れて訪れた方は「雨の日は遊べる場所が限られるので助かる。体育館は安全だし、子どもが目の届くところにいるから安心」と話しました。今後も日置市のさまざまな施設をわんぱくキッズたちの遊び場として開放していく予定です。



▲屋内の遊び場で思いっきり遊ぶ

### 6/22 泥だらけでも笑顔広がる!

東市来地域の鶴丸小学校5年生33人が田植えを体験しました。米作りを通して児童と地域住民が交流することを目的とし、今回で10回目の開催となります。児童らは「養母の郷づくり委員会」の方々から指導を受け、田植えひもを目印に、一苗ずつ心を込めて植えていきました。山崎優莉さんは「泥の中で苗を植えるのは足が重くて大変だったけど、楽しかった」と笑顔で話しました。



▲心を込めて植えていく

### 6/17 大きく育ってね!

東市来地域の江口漁港で、伊作田小学校の5・6年生15人がマダイの稚魚約1万尾を放流しました。この活動は「豊かな海づくりパイロット事業」と「漁場生産力・水産多面的機能強化対策事業」の一環として鹿児島県漁業協同組合江口支所が毎年行っています。貴重な体験に児童らは目を輝かせていました。5年生濱田一杜さんは「大きく育ってほしい。なかなかできない経験ができて楽しかった」と笑顔で話しました。



▲マダイの稚魚を放流

## 《市税などは、納期内納付を!》

### 2 日置市の執行した滞納処分における市税などに充当した額の推移

年度	令和5年度		令和6年度		令和7年度	
	件数	金額	件数	金額	件数	金額
件数	380件		609件		508件	
金額		19,831,615円		17,849,898円		16,354,621円

### 3 日置市の主な債権の収納率（現年度分）の年度別推移

債権の項目		令和5年度	令和6年度	令和7年度
市税	市民税	99.1%	98.8%	98.8%
	固定資産税	99.2%	99.2%	99.0%
	軽自動車税	98.9%	99.0%	98.8%
	国民健康保険税	95.7%	95.6%	94.6%
後期高齢者医療保険料		99.6%	99.5%	99.8%
介護保険料		99.7%	99.8%	99.8%
保育所保育料		99.7%	99.3%	99.7%
住宅使用料		98.0%	98.4%	97.9%
水道使用料 ※		83.7%	83.2%	83.6%
下水道使用料 ※		83.8%	83.2%	83.9%



※公営企業会計のため3月末時点の収納率

### 4 日置市の執行した滞納処分、強制執行などの状況

滞納処分、強制執行		令和5年度	令和6年度	令和7年度
滞納処分	預金の差押え	448件	544件	465件
	給与の差押え	15件	0件	2件
	不動産の差押え	2件	1件	1件
	その他	19件	19件	6件
強制執行など		0件	0件	0件



### 5 早めにご相談ください!!

税金などの納付が困難になった場合、徴収猶予や減免の制度がありますので、各窓口にご相談ください。  
また、事情により納期内納付できない場合も、そのままにはせず、早めのご相談をお願いします。



お問い合わせ先 本庁税務課特別滞納整理係 TEL 099-248-9413



## 《~公平、公正、適正な債権管理を目指して~》

日置市では、市の債権（市税など）の滞納を効率的に縮減し、滞納は絶対に許さない姿勢で、滞納処分など（差押えなど）の法的手段を実施し、早期完納を目指します!

※滞納処分とは、市が納期限までに納付しない者に対して行う行政処分です。  
※強制執行とは、裁判所への訴えの提起などにより債権回収を行うことです。

### 1 日置市の主な債権の滞納繰越分の未納額の年度末推移

主な債権とは、市税、後期高齢者医療保険料、介護保険料、保育所保育料、住宅使用料、水道使用料、下水道使用料、給食費をいいます。

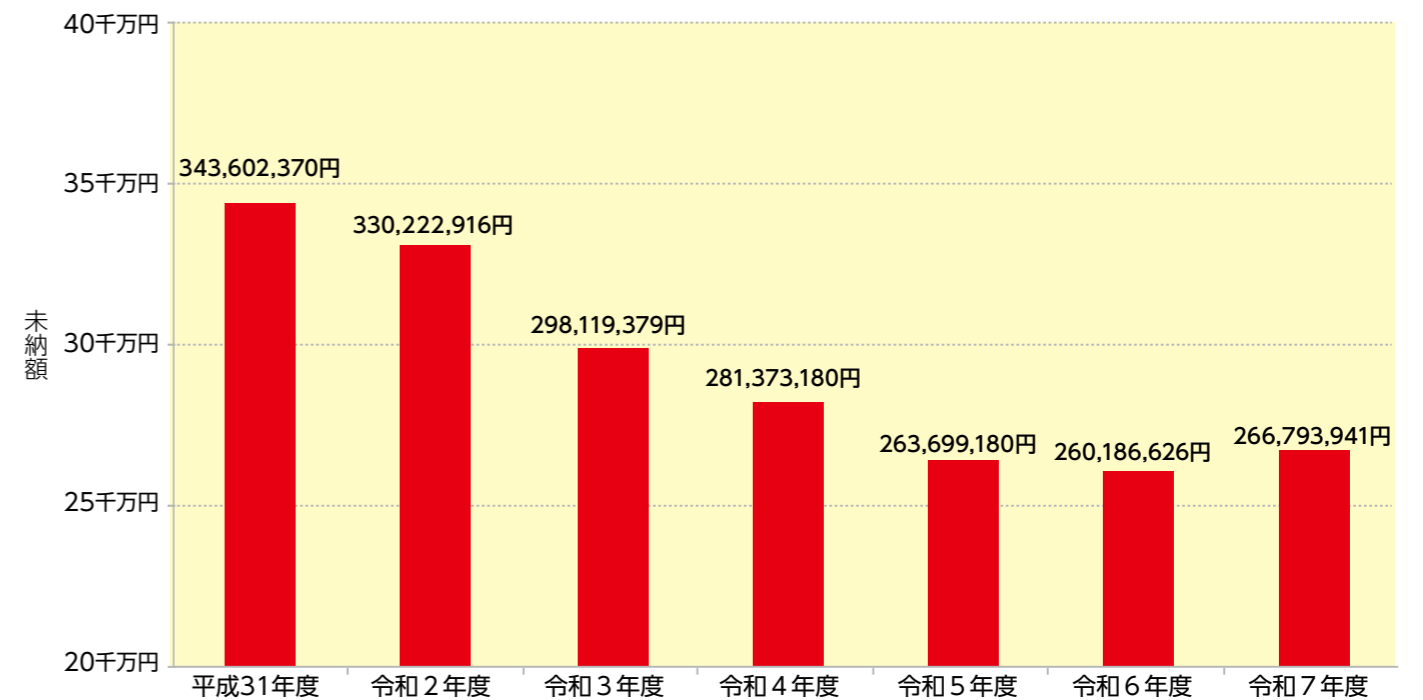

すべての債権で、**4億982万円**の滞納があります。

(公営企業会計を除く)

納期限までに納めない場合  
**最大14.6%**の延滞金が課されます。

令和8年度自衛官等採用案内

種 目	資 格	受付期間 (締切日必着)	試験期日
航空学生	18歳以上24歳未満の者 (高卒者(見込含)または高専3年次修了者(見込含))	7/1~8/28	1次①: 9/19 ②: 9/26 2次: 10/15~10/22 3次(海): 11/20~12/16 3次(空): 11/14~12/17
一般曹候補生	18歳以上33歳未満の者 (32歳の者は、採用予定月の末日現在、33歳に達していない者)	① 7/1~9/1 ② 9/15~11/20	① 1次: 9/16~9/27 2次: 10/17~11/1 ② 1次: 11/28~12/6 2次: 令和9年1/7~1/13 ※いずれか1日を指定されます。
2等陸・海・空士 (任期制自衛官)	18歳以上33歳未満の者(32歳の者は採用予定月の末日現在、33歳に達していない者)	年間を通じて 行っております。	受付時または各自衛隊地方協力本部のホームページにてお知らせいたします。
防衛大学校学生	推薦 18歳以上21歳未満の者 高卒(見込含)または高専3年次修了者(見込含)で成績優秀かつ生徒会活動などに顕著な実績を修め、学校長が推薦できる者	9/5~9/8	9/19~9/20
	総合選抜 一般 18歳以上21歳未満の者(自衛官は23歳未満) 高卒者(見込含)または高専3年次修了者(見込含)	7/1~10/15	1次: 9/19 2次: 10/24・10/25 1次: 10/31 2次: 11/27~12/2 ※いずれか1日を指定されます。
防衛医科大学校医学科学生	18歳以上21歳未満の者 高卒者(見込含)または高専3年次修了者(見込含)	7/1~10/8	1次: 10/24 2次: 12/16~12/18 ※いずれか1日を指定されます。
防衛医科大学校看護学科学生 (自衛官候補看護学生)	18歳以上21歳未満の者 高卒者(見込含)または高専3年次修了者(見込含)	7/1~10/2	1次: 10/17 2次: 12/5・12/6 ※いずれか1日を指定されます。
陸上自衛隊 高等工科学校生徒	推薦 男子で中卒(見込含) 17歳未満の、成績優秀かつ生徒会活動などに顕著な実績を修め、学校長が推薦できる者	10/1~11/27	令和9年1/9~1/11 ※いずれか1日を指定されます。
	一般 男子で中卒(見込含)17歳未満の者	10/1~ 令和9年1/14	1次: 令和9年1/23・1/24 2次: 令和9年2/11~2/14 ※いずれかの1日を指定されます。

(注) 1 その他、詳細については、各採用要項又は自衛隊地方協力本部で確認してください。(事務官・技官の採用試験については防衛省大臣官房秘書課へお問い合わせください。)  
2 記載内容については変更する場合があります。変更事項については自衛官募集ホームページ等でお知らせしますので、ご確認ください。



【お問い合わせ先】  
自衛隊鹿兒島募集案内所  
TEL: 099-251-7802  
〒890-0045  
鹿兒島市武1丁目10-15田中ビル2階



令和8年度 日置市入隊者



第2回職員採用試験、**ばくれつ**始動。

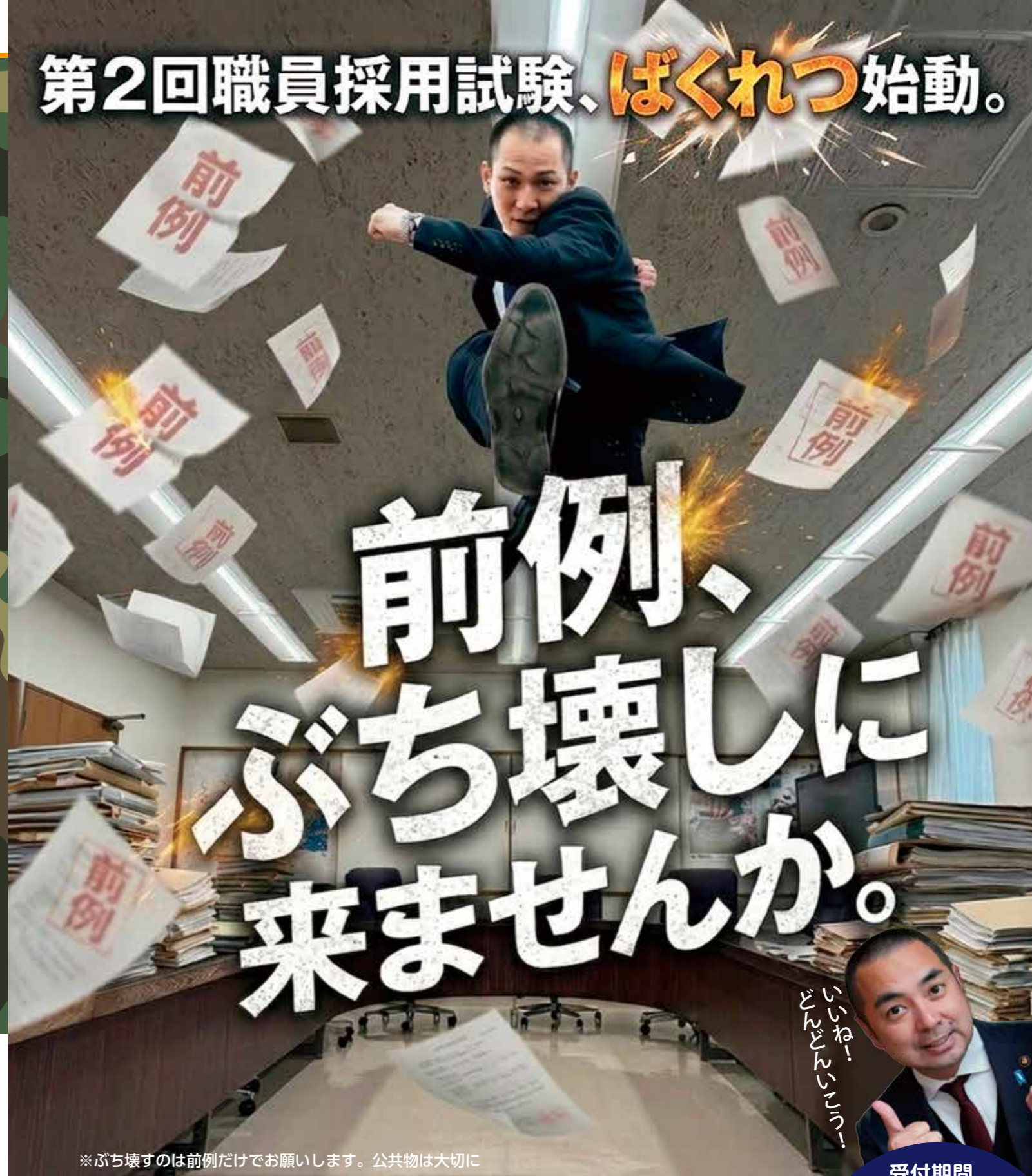

前例、  
ぶち壊しに  
来ませんか。

※ぶち壊すのは前例だけでお願いします。公共物は大切に

第2回日置市職員募集



市ホームページ

- 公務員試験対策不要
- 職務経験者枠あり
- ・一般事務 ・土木技師 ・保健師 ・消防吏員 ・主任介護支援専門員

お問い合わせ先  
本庁総務課人事給与係 TEL 099-248-9438

受付期間  
**7/15**水  
午前10時から  
▼  
**8/17**月  
午後5時まで

# 令和9年二十歳を祝う式 実行委員募集中!!

**お問い合わせ先**  
教育委員会社会教育課 ☎099-248-9432  
東市来支所教育振興課 ☎099-274-2115  
日吉支所教育振興課 ☎099-292-2115  
吹上支所教育振興課 ☎099-296-2115

二十歳を祝う式（旧成人式）の企画や準備、式典当日の運営などに携わる実行委員を募集しています。  
一生に一度の式典を、同世代の仲間たちと一緒に作り上げてみませんか？

**募集期間**  
8月21日(金)まで

おひとりでも、友だちを誘っての参加でもOK!



市外に転出された方も、式典へご参加いただけます。詳しくは、市のホームページをご確認ください。

- 令和9年二十歳を祝う式**  
開催日 令和9年1月3日(日)  
場所 日置市伊集院文化会館
- 実行委員募集条件**  
以下の条件にあてはまる方  
①平成18年4月2日から平成19年4月1日生まれの方  
②実行委員会とリハーサルなどに参加できる方

**活動日(予定)** 9/3(木)、9/24(木)、10/15(木)、11/5(木)  
**リハーサル** 12/28(月)

**活動場所** 日置市中央公民館  
**応募方法** 右の二次元コードから応募



# 令和8年度 日置市子ども議会を開催します!

こうだったらいいな ひおき  
～日置市の明日をつくる私たちができること～

今年度も、議会の模擬体験を通して、社会についての理解と関心を高め、夢を抱き、郷土を愛する子どもの育成を図ることを目的として「日置市子ども議会」を開催します。  
市内の小・中・義務教育学校より各1人の児童生徒が「子ども議員」として参加します。市長をはじめとする市関係者が答弁する市議会的一般質問形式で進めます。議長や副議長も「子ども議員」が務めます。

**お問い合わせ先**  
本庁学校教育課指導係  
TEL 099-248-9431



▲令和7年度日置市子ども議会の様子

**日時** 7月29日(水) 午後2時から **場所** 日置市議会議場(日置市役所3階)

☆傍聴を希望する場合は、お問い合わせ先までご連絡ください。なお、人数に制限がありますので、お早目にお申し込みください。



# みんなで進めよう! 男女共同参画

～性別に関わりなく、誰もが自分らしく、個性と能力が発揮される社会を目指して～

## 7月は「日置市男女共同参画周知月間」です。

職場で、学校で、地域で、家庭で、それぞれの個性と能力を発揮できる「男女共同参画社会」を実現するためには、「男だから」「女だから」といった性別役割分担意識にとらわれず、個性と多様性を尊重した、市民の皆さん一人一人の取り組みが必要です。

この機会にジェンダーやパートナーシップについて一緒に考えてみませんか？  
(ジェンダー)  
生物学的な性別に対して「女らしさ」「男らしさ」といった社会的・文化的につくられた性別のこと

本市では、広く市民の間に男女共同参画の理解の浸透と関心を深めるために、鹿児島県男女共同参画週間(7月25日～7月31日)にあわせ、7月を「日置市男女共同参画周知月間」としています。

- 展示** **【パネル展示】**  
**【会場】** 日置市中央公民館ロビー  
**【期間】** 7月1日(水)～7月31日(金)
- 連携** **【公共図書館との連携事業】**  
各公共図書館において、パネル表示期間中に「男女共同参画」特設コーナーを設置し、関連図書を観覧できます。



▲日置市中央公民館ロビー



▲ふきあげ図書館



▲中央図書館



▲ひよし図書館



▲東市来図書館

鹿児島県男女共同参画週間事業  
**講演** 『地方女子たちの選択』 講師:山内 マリコ氏  
**7/26(日)** 午後1時30分～午後2時40分(講演) **【開催場所】**  
午後2時50分～午後4時(ワークショップ) カクイックス交流センター

地方で生きる女性たちのライフストーリーを通して、地域やジェンダーについて考えてみませんか。生まれ育った地域や時代背景が、私たちの生き方や価値観にどのような影響を与えているのかを見つめ直し、一人一人が自分らしい選択について考える機会です。講演後は、参加者同士で感想や経験を語り合う対話ワークショップも行います。

**【申込方法】** 申込専用フォーム、メール、FAX、電話または窓口  
**【お問い合わせ先】** 鹿児島県男女共同参画センター ☎ 099-221-6603



◀申込専用フォーム

## コンビニ交付がお得で便利!

お問い合わせ先 本庁市民生活課市民係  
☎099-248-9414

令和9年2月28日まで  
キャンペーン実施中!

コンビニで  
証明書が1通10円

- サービスが  
利用できる店舗
- セブンイレブン
  - ローソン
  - ファミリーマート
  - ミニストップ

ご利用可能時間

午前6時30分～  
午後11時

※戸籍関係の証明書発行は、  
平日午前9時から午後5時までとなります。

- 取得できる証明書
- | 【日置市に住所のある方】   | 【日置市に本籍のある方】 |
|----------------|--------------|
| ●住民票の写し(個人・世帯) | ●戸籍全部事項証明書   |
| ●印鑑登録証明書       | ●戸籍個人事項証明書   |
| ●所得証明書(個人)     | ●戸籍附票写し      |
| ●課税証明書(個人)     |              |
| ●所得課税証明書(個人)   |              |



★ご利用には利用者証明用電子証明書(数字4桁の暗証番号)が設定されたマイナンバーカードが必要です。

マイナンバー  
総合フリーダイヤル ☎0120-95-0178

詳しくは ▶ コンビニ交付 または右の二次元コードより公式サイトをご確認ください。



### #52 変わるの手段、 変わらないのは使命

## 市長コラム



いま、市役所は変わろうとしています。5年前と比べて、市役所の仕事の進め方は少しずつ変わってきました。「書かない窓口」の導入や手続きのデジタル化、窓口業務の見直しなど、少しずつではありますが改革を進めています。また、9月からは市役所の窓口時間も変更します。

こうした取り組みについて、「なぜここまで変える必要があるのか」という声をいただくことがあります。市長に就任して以来、常に自分に問い続けてきたことがあります。それは、「これから先も、市民の皆さまに必要なサービスを安定して届け続けるためにはどうすればよいか」ということです。

人口減少や少子高齢化が進み、自治体を取り巻く環境は大きく変化しています。職員数にも限りがある中で、これまでと同じやり方を続けるだけでは、将来にわたって十分な行政サービスを維持していくことが難しくなる場面も出てきます。

だからこそ、仕事の進め方や仕組みは変えていかなければなりません。例えば、手続きが簡単になれば、市民の皆さまの負担や待ち時間は減ります。また、職員が事務作業に追われる時間を減らすことができれば、その分、相談対応や地域課題の解決など、人にしかできない仕事に力を注ぐことができます。

一方で、変えてはいけないものもあります。それは、市民の皆さまの暮らしを支え、安心して住み続けられる日置市をつくるという市役所の使命です。私たちが変えたいのは、市民サービスそのものではありません。必要なサービスを将来にわたって守り続けるために、仕事のやり方や仕組みを見直していきます。

変化の激しい時代だからこそ、行政も学び、挑戦し続けなければなりません。これからも市民の皆さまの声を大切にしながら、未来に向けた改革を進めてまいります。



書かない窓口  
(市ホームページ)

## 地域おこし協力隊 通信

いりきだ こうへい  
サキガケ日置市(移)民 入木田 昂平 さん(令和6年10月1日着任)



### ● 日置の「動画の人」

現在、私は協力隊の活動として、2種類の動画制作に取り組んでいます。ひとつは、日置市のイベントを紹介する動画です。「8月といえば伊作の太鼓踊りの時期だな」と感じてもらえるように、私が特におすすめしたい季節ごとのイベントをわかりやすく発信することで、「今年も行ってみようかな」と思うきっかけになればと思っています。もうひとつは、コミュニティ通貨アプリ「まちのコイン」のスポット紹介動画です。「名前は聞いたことあるけど、どこで使えるかわからない」「コインが失効してしまった」という声をよく耳にします。そこで、どんなお店でどんな体験ができるのかを、短い動画でわかりやすくお届けしています。



### ● 動画制作のご相談、ご依頼お待ちしております!

加盟スポットの方で「紹介してほしい!」という方は、私のInstagram (@jcraft\_movie) にお気軽にご連絡ください! 撮影は1~2時間程度で完結します。実は動画制作は私の本業でもあり、協力隊としての活動を通じて作った映像が、日置市の魅力を伝え続ける「地域の資産」になればという思いで、1本1本丁寧に制作しています。イベントや取り組みを動画で残したいというご相談も、ぜひお気軽にどうぞ!



## 地域で支える新しい部活動 vol.3

### 部活動指導員の専門性を生かした指導で子どもたちの学びが広がる

部活動指導員の導入により、練習内容の質が向上しただけでなく、子どもたちが主体的に活動へ取り組む姿も多く見られるようになりました。実際に部活動に参加する生徒、部活動指導員、教職員からはそれぞれ次のような声が寄せられています。

「技術面のことやメンタル面のことを教えてくださいありがとうございます」「とても優しく教えてくださいます。毎週指導に来てくださってありがとうございます。もっと強くなりたいです」



生徒



部活動指導員

「一人一人が輝ける部活動となるよう、一緒に頑張っていきたいと思います」「子どもたちと一緒に目標に向かって練習や試合に取り組んでいきたいです。部活をやってよかったと思ってもらえるよう楽しさも伝えていきたいです」

「週休日に指導に来ていただいているので大変助かっています」「子どもたちのために一生懸命指導して下さるので大変ありがとうございます」「練習の幅が広がり、応用的な練習ができるようになりました」



教職員

今後も、子どもたちが安心して部活動に取り組める環境づくりを進めるとともに、地域で支える部活動の充実を図ってまいります。次回は、**部活動改革の今後の方向性**についてお伝えします。



# フォレスト アドベンチャー・吹上浜

## イベント情報!

### ①「ナイトフォレスト2026」開催!

8月の毎週土曜日限定で、午後10時まで営業する「ナイトフォレスト」を開催します。昼間とは一味違う、夜の幻想的な雰囲気の中で、よりスリリングなフォレストアドベンチャーを体験することができます。

**トレックコース**  
指定コースを  
60分間 回り放題  
料金 3,200円 /1人  
(税込)

**ネットコース**  
ネット空間を  
60分間 遊び放題  
料金 2,000円 /1人  
(税込)

**受付時間**  
午後6時～午後8時  
完全予約制 (Web)



### ②フォレストアドベンチャーでバーベキュー!

フォレストアドベンチャー・吹上浜ではバーベキューもすることができます! レンタルセットもあるため、食材を持ち込むだけで気軽にバーベキューが楽しめます。アクティビティで思いっきり体を動かした後は、家族や友達とおいしい時間を過ごしましょう。

夏の思い出づくりにおすすめです。

#### 【お問い合わせ先】

フォレストアドベンチャー・吹上浜  
TEL 080-2112-1154

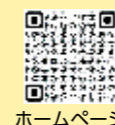

ホームページ



ご予約や  
詳細の確認は  
左の二次元コード  
から!

## 我が校の

# スクールスプレnder

「スプレnder: splendor」とは「輝き」「豪華さ」という意味です。  
学校の輝きとなっている人、もの・ことを毎月紹介します。



かみいちき  
日置市立 上市来小学校

創立 151年  
児童数19人 教職員数10人  
学級数4 (うち特別支援学級1)

令和8年4月現在

校訓 なかよく かしこく たくましく

キャッチコピー すてきな笑顔 明るいあいさつ

### わたしたちの学校、上市来小学校を紹介します!

本校は、県道309号線沿いにあり、児童数19人の完全複式学級で、創立151年目を迎える歴史と伝統ある学校です。校区は、東市来地域の北東部に位置し、平成4年3月に高山校区と統合しました。大銀杏が校庭にそびえ、周囲は豊かな自然に恵まれた静かな環境のもと、子どもたちは、のびのびと学校生活を送っています。



### みんなが主役、一人一人が輝く! 上市来小の縦割り班活動



▲高学年が低学年の手本となり清掃

本校は全校児童がひとつのチームのような温かい環境で、学年を超えた「縦割り班活動」を大切にしています。毎日の清掃では高学年が手本となり、低学年に優しく教えることで互いの自主性を育てています。また、月1回の「ふれあい給食」は、子どもたちが最も楽しみにしている時間です。普段とは違うメニューで机を囲み、会話を弾ませながら深いつながりを確かめ合います。



▲ふれあい給食

一人一人が大切な役割を持ち、誰もが輝ける縦割り班活動は、お互いを尊重し自ら進んで行動する力を育む、本校自慢の取り組みです。

### ふるさと全部が学びの場～伝統を継ぎ、地域の愛のなかで広がる笑顔の輪～

地域は子どもたちを包み込む、温かな「学びの場」です。地域の方々と手を取り合う合同運動会や「上小ソーラン」を披露する上市来ふるさと豊年祭りでの、世代を超えた大きな歓声と笑顔が、子どもたちにとって何よりの宝物になっています。



▲上小ソーラン



▲伊勢神社棒踊り

また、豊作と悪疫退散を祈願する、伝統の「伊勢神社棒踊り」にも子どもたちが参加し、地域文化の継承に貢献しています。地域の方々の深い愛情に見守られ、地域の一員として笑顔の輪に加わる喜びを感じながら、今日も元気な子どもたちの声が響き渡ります。



▲ネオ日置でのイベントの様子



▲スマートフォンで楽しむネオ日置

Cluster版  
ネオ日置の  
始め方です



■意外と簡単かも「ネオ日置」  
連載第2回目のテーマは「実際にネオ日置へ行ってみよう」です。前回、市民の皆さんと一緒に作り上げてきた「ネオ日置」の歩みや、楽しそうなお話を紹介しました。記事を読んだ方から「私にもできるかしら?」という声をいただきましたが心配ご無用!実は、今お持ちのスマートフォンやパソコンさえあれば、誰でも手軽に利用できるのです。

vol.2  
少しずつ「ネオ日置」の情報をお届け!

■「世界一わかりやすい」に挑戦

今回、皆さんの最初の一步を応援するため、「世界一わかりやすい初心者向け説明書」と題した記事をインターネット上に公開しました!画面のどこを押せばいいのか、アプリの入れ方から名前の登録まで丁寧に解説しています。専門用語は一切使っていません。登録にかかる費用は無料。お家の居間からバーチャル空間「ネオ日置」へいつでもどうぞ!まずは左の二次元コードから記事をご覧ください。新しい切り所「ネオ日置」で、皆さんとお会いできるのを楽しみにしています。

# ネオ日置にいらっしやい



# 「はしか」は子どもの軽い病気ではありません!

～いま世界・国内で流行中。子どもも大人も、正しく知って予防を～

はしか(麻疹)の今年の患者は  
**10～30代が75%で  
若い世代を中心に流行**

国内：**525例**  
鹿児島県内：**34例**  
伊集院保健所管内：**1例**

※令和8年の感染者数(6月25日時点把握数)



「昔の病気」「子どもが少しかかるだけ」は大きな間違い。  
ワクチン導入前は世界で毎年約260万人の方が死亡していました。いま再び流行しており、誰にとっても他人事ではありません。

流行防止に必要な  
ワクチンの2回接種率  
**95%以上**

## 感染力は「現存する感染症で最強クラス」

- インフルエンザの約10倍の感染力。空間を共有しただけで感染します。
- 空気感染するため、手洗いやマスクだけでは防げません。
- 免疫がない人がウイルスにさらされると、約90%が感染します。
- 発症の1日前から解熱後3日を経過するまで感染力があり、発症1～4日目が最も感染力が高い時期です。

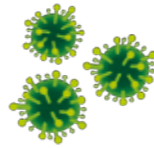

## 「子ども」も「大人」も等しく危ない!

### 1歳未満の乳児

お母さんからの免疫が弱まった場合、かかりやすく危険です。



### 大人が感染しても重症化

肺炎や脳炎などを合併しやすく、先進国でも1,000～2,000人に1人が亡くなります。



### 妊婦さん

妊娠中に感染すると、流産・早産のリスクが高まります。

## 注意! 軽い風邪に見える「修飾麻疹」

過去にワクチンを1回だけ打ち、中途半端に免疫がある大人は、熱が出ない・発疹が薄いなどの症状のみで済むことがあります。風邪と勘違いしやすいですが、周囲への感染力は持っているため、はしかと気づかずに感染を広げてしまう危険があります。

## 唯一の予防策：MR ワクチン「2回接種」

### 子ども

1歳になってから(第1期)、そして小学校入学前の1年間(第2期)の計2回の定期接種(無料)を完了させてください。



### 大人

過去の制度により、20代～50代前半の方には「1回のみ接種している方」が多くいます。接種歴が不明・1回のみの方は、医療機関へ相談し、接種(任意・自己負担)をご検討ください。



お問い合わせ先 本庁健康保険課保健予防係 TEL 099-248-9421



医療費適正化プロジェクト

イチ マル マル

# Hioki100 情報

～人生100年時代のために100のアクションを起こそう～

## 国民健康保険からのお知らせ

資格確認書および資格情報のお知らせの有効期限が変わります。

令和8年7月31日

令和9年7月31日

お手元に届く書類の判別については、以下のとおりです。

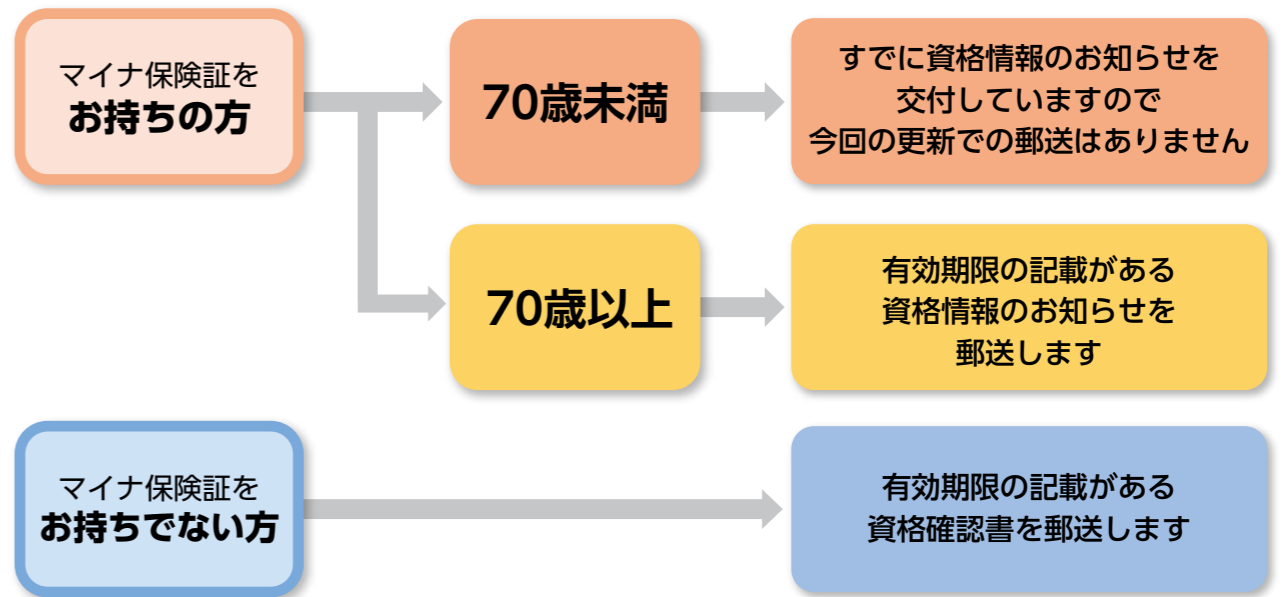

マイナ保険証とは、健康保険証として利用できるよう登録したマイナンバーカードのことです。



令和8年7月17日発送予定です。

※ご自宅に届くまで1週間以上かかる場合があります。

### お問い合わせ先

本庁健康保険課国民健康保険係 TEL 099-248-9421  
東市来支所地域振興課健康福祉係 TEL 099-274-2113  
日吉支所地域振興課健康福祉係 TEL 099-292-2113  
吹上支所地域振興課健康福祉係 TEL 099-296-2113



### プレミアム付き商品券の取り扱い 店舗募集

エネルギー・食料品価格などの物価高騰の影響下にある市民生活を支援するため、「日置市プレミアム付商品券発行事業」を10月から実施します。事業実施に伴い、商品券取扱店舗を募集しますので、以下の二次元コードよりお申し込みください。なお、今回の商品券事業はキャッシュレス決済サービスの「Payどん」を利用したものとなりますので、Payどん加盟店となる必要があります。詳細については市のホームページをご確認ください。



【お問い合わせ先】  
本庁商工観光課商工企業係 ☎099-248-9409

店舗申込  
フォーム

### 行政書士による無料相談会

**日時** 7月28日(火) 午後1時から午後4時まで  
**場所** 日吉中央公民館2階大会議室  
**相談従事者** 鹿児島県行政書士会日置支部会員  
**相談内容** 相続、後見、公正証書、離婚、その他生活相談 ※相談内容によっては、行政書士の業務範囲により相談が制限される場合があります。

**相談料** 無料 **相談時間** 1人当たり30分  
**その他** 事前予約のあった方を優先します。  
**予約先** 種子島行政書士事務所 ☎099-272-2405

【お問い合わせ先】  
行政書士岩井田健太郎事務所 ☎090-2719-2119

### 国税庁経験者採用試験受験者募集

人事院と熊本国税局では、国税庁経験者採用試験の受験者を募集します。受験申込受付期間は、7月下旬から8月中旬を予定しています。受験資格などの詳細は、人事院ホームページ（国家公務員試験採用情報NAVI）をご覧ください。



国税庁ホームページ  
採用情報特設サイト

【お問い合わせ先】  
熊本国税局人事第二課試験研修係 ☎096-354-6171

### 司法書士による登記・法律相談所開設

**日時** 8月6日(木) 午後1時から午後4時まで  
**場所** 日置市中央公民館3階講座3  
**相談従事者** 鹿児島県司法書士会鹿児島支部会員

**相談内容** 不動産登記全般（権利関係）、民事一般、後見、多重債務  
**相談料** 無料 **相談時間** 1人当たり30分  
**その他** 事前予約のあった方を優先します。

【予約先・お問い合わせ先】  
鹿児島県司法書士会事務局 ☎099-248-8270

### マイナンバーカードの休日窓口

平日の窓口開庁時間に市役所へ来庁することが難しい方のために、8月から毎月第2日曜日に休日窓口を開設します。受け取りや申請、ご相談など、マイナンバーカードの各種手続きにご利用ください。

※休日窓口実施日の1週間前の月曜日までに必ず予約をお願いします。（例：実施日 8月9日(日) 締切日 8月3日(月)）

**開設日時** 毎月第2日曜日 午前9時から正午まで  
**開設場所** 本庁市民生活課 ※事前予約必須  
※各支所では休日窓口を開設していません。

**予約方法** 予約受付フォーム、電話、窓口  
※毎月定員に達し次第、受付を終了します。

【予約先・お問い合わせ先】  
本庁市民生活課市民係 ☎099-248-9414  
または各支所地域振興課市民係



予約受付  
フォーム

### 「やさしい日本語」講座

**日時** 8月2日(日) 午前10時から午前11時30分まで  
**場所** 日置市中央公民館 3階 大会議室  
**講師** 合同会社グルーカルマナビウム  
日本語教師 井之原翔吾氏

**参加費** 無料  
**対象** 小学生以上（ただし、小学生は保護者同伴）  
**募集期限** 7月24日(金)

**申込方法** 右の二次元コードで申し込むか、  
以下のお問い合わせ先までご連絡ください。  
【お問い合わせ先】  
本庁地域共創課ウェルビーイング共創推進係 ☎099-248-9488



講座申込  
フォーム

### 第47回霧島国際音楽祭「廣津留すみれ ヴァイオリン・リサイタル」

**内容** 出演 廣津留すみれ（ヴァイオリン）  
北端祥人（ピアノ）

**日時** 7月30日(木)  
午後6時開場 午後7時開演（公演時間100分）

**会場** 日置市伊集院文化会館  
**料金** 一般：1,000円  
高校生以下：入場無料  
（小学生以上入場可）

**チケットのお申し込み・購入**  
右の二次元コードからお申し込みください。  
※会場駐車場の駐車台数には限りがありますので、公共交通機関のご利用をお願いします。

【お問い合わせ先】  
みやまコンセール ☎0995-78-8000  
有限会社中村商会 ☎099-273-5473



チケット  
申込フォーム

### 江口浜海浜公園海水浴場オープン

江口浜海浜公園海水浴場がオープンします。吹上浜初の人工ビーチとして、カヤックやSUP（スタンドアップパドル）など遊べるアクティビティエリアも充実し、子どもから大人まで楽しむことができます。

**期間** 7月18日(土)から8月31日(月)まで  
**時間** 午前10時から午後5時まで **入場料** 無料  
**設備** コインシャワー、コインロッカー、更衣室  
（男・女）、トイレ（男・女・身障者用）

【お問い合わせ先】  
本庁商工観光課観光施設係 ☎099-248-9409

### ひおき健やか憩いの湯事業公衆浴場 利用券

7月1日から入浴利用券の申請受付が始まりました。発行を希望される方は、申請してください。（今年度は桃色の利用券で、1人1回限りの交付になります。）

**対象者** 市内に住所を有する70歳以上で入浴利用券の交付を希望する方  
※昭和32年4月1日までに生まれた方  
**助成額** 1枚当たり100円の入浴利用券 20枚  
※入浴料は浴場によって異なります。利用券との差額が生じる場合は、自己負担となります。

**申請受付** 令和9年3月31日まで  
**申請受付場所** 本庁福祉課長寿福祉係、各支所地域振興課健康福祉係、富ヶ原組福祉プラザ（日吉老人福祉センター）、伊集院健康づくり複合施設ゆすいん

**申請方法** 申請の際には、名前、年齢、住所を確認させていただきますので、運転免許証やマイナンバーカードなどいずれかの身分証明書を持参ください。  
【お問い合わせ先】  
本庁（2階）福祉課長寿福祉係 ☎099-273-2111  
または各支所地域振興課健康福祉係

### 「県民の日」について

鹿児島県では、7月14日を「県民の日」に定め、「県民が郷土の歴史や文化を見つめ直し、郷土に対する理解と関心を深め、ふるさとを愛する心を育むことにより、自信と誇りを持って、より豊かな鹿児島県を築き上げることを期する日」としています。市民の皆さまにおかれましても、郷土の文化に触れていただく機会としてください。

【お問い合わせ先】  
鹿児島県観光・文化スポーツ部文化振興課 ☎099-286-2514  
本庁社会教育課文化係 ☎099-248-9432

## 広報ひおき お知らせ版

※市役所各課の電話番号は全て直通になっています。  
お掛け間違いのないようお気を付けください。

- ① インフォメーション
- ② 募集
- ③ 相談
- ④ 講座

### 手ぶらで参加できるスマホセミナー(無料) の受講者募集

※使用するスマホは当日貸し出します。

場所	日時
日置市 中央公民館 小会議室	7月21日(火) 午前の部：午前10時～正午 午後の部：午後2時～午後4時
	8月5日(水) 午前の部：午前10時～正午 午後の部：午後2時～午後4時

**定員** 各20人（先着順、最小開催人数10人）事前申込必須  
**対象** ・初めてスマホを使う人・もっと活用したい人  
※スマホを持っていない人も参加可能  
・日置市内在住の方（年齢不問）

**料金** 無料  
【申込先・お問い合わせ先】  
本庁企画課情報政策係 ☎099-248-9406



日置市  
ホームページ

### 認知症キッズサポーター養成講座

「認知症サポーター」は、認知症の人や家族にやさしく声をかけたりあたたかく見守る「応援者」です。この機会と一緒に、認知症について学んでみませんか？

場所	日時
下野建設文化ホール (日置市東市来町長里3253-3)	8月4日(火) 午前10時～正午

**対象者** 小学5・6年生 ※大人同伴可  
**その他** 日置市ホームページにもチラシを掲載  
【申込先・お問い合わせ先】  
日置市地域包括支援センター ☎099-248-9423

日置市  
ホームページ

### 台風などによる山地災害への備え について

令和7年は線状降水帯の発生や台風の襲来などにより発生した山地災害によって、県内各地で多大な被害が発生しました。雨の日は気象情報や防災無線の情報に注意し、早めの避難を心がけてください。また、記録的な豪雨が予想される場合は、今までにない規模の災害が起こる危険性があります。雨が降り止んだ後でも、山崩れが発生することもありますのでご注意ください。

【お問い合わせ先】  
本庁農林水産課林務水産係 ☎099-273-8870

お手数ですが  
85円切手をお貼りください

8 9 9 - 2 5 9 2

◎ご氏名  
フリガナ \_\_\_\_\_

年齢 / 歳 \_\_\_\_\_

◎ペンネーム \_\_\_\_\_

※記入がない場合、イニシャルで掲載します。

◎ご住所 □□□□□□□□ \_\_\_\_\_

電話 ( ) \_\_\_\_\_

日置市役所  
総務課広報戦略係 行  
(No.255 / 2026.7月号)

ヨミジ掲示板

読者の声  
～日置市お便り板～

このコーナーは、読者の皆さんからの生の声をご紹介します。本紙への感想、皆さんの日置市での出来事や身近な話題など、たくさんの声をお聞かせください。お便りを掲載させていただいた方に、天塩麦みそをプレゼント。応募締切りは7月21日(火)当日消印有効です。お便りをお待ちしております。



△点線に沿って切り取ってください。(官製ハガキでも可) ✂ キリトリ線

お便りありがとうございます!

**薩** 摩焼の里として知られる東市来町美山。気分転換によく訪れます。今年、この地に樟脳の製造所がオープン! 樟脳は、クスノキを蒸溜して作られるそうです。清々しい爽やかな香りがしました。「樟脳製造創業之地」として、今後の展開が楽しみです。

(M・H 伊集院町 40歳代)

**母** を自宅で看取りました。在宅医の先生、ケアマネジャーさん、訪問看護師さん、ヘルパーさん、理学療法士さん、薬剤師さん、日置市のたくさんのの方に伴走していただいたおかげです。笑いあり、涙ありの良い時間を本当にありがとうございました。

(梅雨 伊集院町 40歳代)

先月の読者プレゼントは本場薩摩樟脳アロマミストでした。樟脳は、防虫、消臭効果の他にリラックス効果もあると言われていたそうです。クスノキからできており、気持ちの落ち着く香りがしますよね。この香りは、自然のものから作られていますごいなと思いました。

お母さまとの最期の大切な時間を、ご自宅で温かく過ごされたんですね。「笑いあり、涙あり」という言葉に、ご家族の深い愛情と、関わった専門職の皆さんとの強い絆を感じました。お母さまのご冥福を心よりお祈り申し上げます。

**春** の大型連休に開催された「美山まるごと美術館」。開催されるということは聞いていたのですが、見に行くことができませんでした。地元にながらとてももったいないことだったと思います。日置市のいろいろなイベントにアンテナをはって参加していくことが私自身の豊かな暮らしに繋がっていくことだと思います。未来への豊かな可能性に向けての行動ですね。

(京子 東市来町 70歳代)

**友** 達に藤袴の苗木をもらいました。1度前に植えたものが枯れて2度目の挑戦です。万葉集、源氏物語などに登場する日本古来の花です。秋の七草でもありますし、アサギマダラが好きな花でもあります。香りも良いと聞いています。楽しみいっぱいな花!! 毎日足を運び秋を待っています。

(ケセラセラばあちゃん 伊集院町 70歳代)

とても素敵な考え方ですね! 私も取材で日置市内のイベントへ行く機会が増え、人との関わりを直に感じたり、見たことない、知らなかった地域の魅力を知ることができて、楽しい日々を送っています。ぜひ、さまざまなイベントに参加してみてください!

毎日足を運んで、良い香りを心待ちにしながら藤袴を見守る時間は、とても素敵なお時間ですね。今度は美しい花と、上品な優しい香りがいっぱいに広がってほしいなと思います。二度目の挑戦、ぜひ咲かせていただきたいですね! この秋、たくさんの藤袴が咲き誇ることを願っています。

※本庁、各支所に読者の声応募BOXも設置してあります。応募BOXの場合は切手もいりませんのでぜひご利用ください!

図書館へようこそ! Go to Libraries

**ひよし図書館 オススメ!!** 今月のイチ押し! 大人も知らない? ふしぎなバイアス事典

ふしぎなバイアス研究会/編 マイクロマガジ

**中央図書館** わたしの服は どこからきてどこへいくの?

鎌田安里紗、マルティンメンド有加/著 晶文社/刊

**ふきあげ図書館** 自転車の交通ルールがわかる本

コンデックス情報研究所/編著 成美堂出版/刊

2026年4月1日より、自転車であっても交通ルールを守らずに青切符を切られると、反則金を納めなければならなくなりました。戸惑う方も多いかと思えます。自転車の交通ルールを知って安心して自転車に乗りたいですね。

誰もが持つ考え方の癖=バイアスを知れば、ものの見方が変わり、世界がぐんと広がる! 「考えたくないことほど何度も頭に浮かぶ」「ラスト5分と言われると急にやる気が出る」など、生活で生じやすいバイアスを紹介する。

毎日身に付ける「服」。その服を手放した後はどうなる? 愛着のある服を長く着るコツは? 服にもサステナビリティが大事と分かっているけれど... 服にまつわるさまざまな疑問に答えながら、服と人との良い関係について考える一冊。

**ひよし図書館** 戦国武将は 戦がないとき、何をしていたのか

河合敦/著 ポプラ社/刊

**東市来図書館** オレもやっているのに! 妻とのキレツにやっとなづくる育児本

宮崎興治/著 さくら舎/刊

**市長おすすめ** 戦う山城50

今泉慎一/著 三城俊一/編 イースト・プレス/刊

大切な子どもが生まれたのに、夫婦の関係性が悪くなっていく。「オレだって忙しい中手伝っているのだろ。」ある時出会った育児書の一文に、価値観をひっくり返す衝撃を受け... 新米パパに送る応援育児本です。

日置市役所には「山城を語らせたら笑顔で何時間でも話せる」という職員がいます。山城は人を熱く紹介する一冊。我が日置市からは伊作城が堂々ノミネートしています。山好き、城好きにたまらない一冊です。

イベント情報 ◎イベントは状況により、中止や時間の短縮、内容を変更する場合があります。

場 所	イベント名	日 時
中央図書館	むぎばたけのおはなし会	7月22日(水)、8月12日(水) 10:30~
	みつばち文庫のおはなし会	7月25日(土) 10:30~
	図書館友の会	7月28日(火) 9:30~
	どようおはなし会	8月1日(土) 10:30~
ひよし図書館	ひよしひまわりおはなし会	8月8日(土) 14:00~
	成人読書会	7月15日(水)・8月19日(水) 10:00~
ふきあげ図書館	おはなし会(ほけつとファンタジー)	7月25日(土) 10:30~
	あかちゃんのおはなし会	8月1日(土) 10:30~
	2~3歳児のおはなし会	7月18日(土)、8月15日(土) 10:30~
日置市中央公民館	移動図書館車での貸し出し	7月27日(月) 12:00~13:00

開館情報

図 書 館	開 館 時 間	休 館 日	電 話
中央図書館	9:00~19:00	毎週木曜日、8月18日(火)	273-6886
東市来図書館	7月13日(月)から令和8年1月まで休館		274-9610
ひよし図書館	9:00~18:00	毎週月曜日、8月14日(金)	292-2001
ふきあげ図書館	9:00~17:00	毎週月曜日、8月21日(金)	245-1711

図書館だより

吹上中学校の生徒さん4人が職場体験に参加しました! 本の修理やカバーかけ、レファレンス(本に関する調査・相談)体験、読み聞かせ活動など、さまざまな仕事にチャレンジしていただきました。その中で、おすすめ本のポスターを作成していただきましたので紹介します。

**「人類にとって「押し」とは何なのか」**  
横河良明/著 サンマーク出版/刊

**「変な家」**  
雨穴/著 飛鳥新社/刊

**「永遠をさがしに」**  
原田マハ/著 河出書房新社/刊

**「押し、燃ゆ」**  
宇佐美りん/著 河出書房新社/刊

日置市立図書館ホームページ 検索

# 皆さんの声 待っています。

読者の皆さんの生の声をお届けする掲示板です。皆さんの生の声を何でもお待ちしております。

メールからも簡単に投稿できます！  
※スキャン後「メール作成画面はこちら」をクリックして下さい。



※個人情報の取り扱い  
・ご記入いただいた個人情報は、お便りのご紹介、プレゼントの発送以外の目的では使用しません。

※文書の添削  
・掲載する文書は、添削させていただきます場合がありますので、あらかじめご了承ください。

① 広報紙を読んだ感想、今後取り上げてほしい記事から皆さんの周りであった身近な出来事や話題まで、何でも好きなことをお書きください。

② アンケート：好きな記事を2つ〇でお選びください。

1. 特集 2. まちの話題 3. 日置市情報ひろば 4. Hioki100情報  
5. Life 6. お知らせ版 7. ヨミゴ工掲示板 8. 市民の窓 9. 編集たいむ

キリトリ線  
プレゼント応募締切：令和8年7月21日（火）※当日消印有効



## おめでた

5月受付分(敬称略)

### 伊集院地域

(出生児)	藤元 千颯	(保護者)	詩乃 直幸	(自治会)	妙円寺8区
大石 歆太朗	覚 喜恵	郡下			
大石 翠珠	敦也 佑衣	妙円寺5区			
奥園 千桜	智一 広衣	妙円寺8区			
木原 凜	華帆 大和	大田中			
ウロザリエフ寿重	オウインシラ	天神馬場			
福満 千洋	桃花	宮脇			
万里子	洋平子	宮脇			

### 東市来地域

(出生児)	中間 琴音	(保護者)	剛 愛美	(自治会)	麓下
大庭 海華	美里 優作	皆田東			

### 日吉地域

(出生児)	望月 弥咲	(保護者)	彪 優花	(自治会)	中区
満尾 岳久	宗一郎 日置麗				



大王殿(ておどん)

## おくやみ

5月受付分(敬称略)

### 伊集院地域

(故人)	真崎 京子	(享年)	93	(自治会)	猪鹿倉
帖佐トミ子	丹羽 峰子		93		
濱田フミ子	稲田 三郎		102		
並松 親志	馬場園敏憲		93		
松尾トミ子	関 慶子		98		
永田美津子	前村 重治		94		
(故人)	脇田スミ子	(享年)	95	(自治会)	下養母
北園 キミ	池田タカ子		88		
持留 忠二	西田 湊		99		

### 東市来地域

(故人)	山之内ミチ子	(享年)	101	(自治会)	東宮内
有馬 知江	上野クミ子		96		
窪田加代子	久保園昌幸		86		
中園 幸治	吹上地域		78		
(故人)	田中美佐子	(享年)	76	(自治会)	日置麓
大迫 博子	岡村 久子		84		
瀬野 シヅ	瀬野 久子		93		
立和名道夫	前田 優		98		
山之口睦男	切手 キミ		89		
永野 義隆	松崎 秀盛		74		

※市民の窓は希望した方のみ掲載しています。

※享年は満年齢です。



## 編集たいむ

◆日の出る時間が長くなり、少しずつ暑さを感じる季節となりました。先日、「冷たいものが食べたい!」と思い、友人と鹿児島の名物かき氷「しろくま」を食べに行きました。今年は「しろくま」の生誕80周年。冷たくてフワフワのかき氷を味わいながらふと窓の外をみると、いつの間にか長い行列が…。長く愛されるこの食べ物には私の夏の風物詩となっています◆そして日置の夏の始まりは、日吉の田んぼから!400年以上に続くお田植え行事「せつとべ」に初めて行きました。写真では見たことがあり、何となく自分の中で「田んぼの中で跳ねる」というイメージを持っていましたが、実際に白装束の人々が、大きな声で唄を歌い、田んぼを飛び跳ねる光景は迫力があり、思わず見入ってしまいました。何より見物客を含め、皆さんの楽しそうな笑顔が印象的で、伝統行事を通じて地域の一体感というものを感じた取材でした◆そんな楽しい出来事が多い季節ですが、いよいよ夏本番。気温が上がると、熱中症のリスクが高まります。日頃から運動や入浴などで汗をかく習慣をつけ、のどの渇きを感じていなくても、こまめな水分補給を行いましょう。また、日置市では一時的に暑さをしのぐための場所として「涼み処」が開設されています。暑さを避け、無理をせず休みながら活動してください◆来月も、楽しいイベントが盛りだくさん。「日置の夏」を感じる、充実した内容をお届けできるように頑張ります!

## 今月の表紙

もっと、もっと、たか〜く

雨の日もへっちゃら、暑い日もへっちゃら。「こどもまんなか宣言」をしている日置市で、屋内施設を遊び場として開放する「HIOKIわんぱくキッズDAY」がスタートしました。会場では元気な子どもたちの声が響きわたります。そのなかにブロックを積み上げる子どもの姿がありました。目いっぱい背を伸ばして高く高く。懸命に積みあげていくその姿に、思わずシャッターを切りました。

(6月14日 伊集院町郡)

◎市の人口(住民基本台帳)  
6月1日現在(前月比)  
総人口 / 45,210人(-17)  
男性 / 21,507人(-5)  
女性 / 23,703人(-12)  
世帯数 / 22,460世帯(-9)

◎地域別人口  
東市来地域 9,946人  
伊集院地域 24,900人  
日吉地域 3,980人  
吹上地域 6,384人

市章  
鹿児島県日置市  
市の面積 252.82km<sup>2</sup>

今月のプレゼント! お便りを掲載させていただいた方に  
有限会社はつゆき屋の

あま しお  
天塩麦みそをプレゼント!



昭和23年の創業以降、味も体にも美味しい味噌、あま酒、こうじ作りを行っており、「天塩麦みそ」は弊社の数ある味噌の中での看板商品です。四国産はだか麦、九州産大豆、赤穂の天塩のみを原料とし、添加物を一切使用しておりません。また加熱をしない天然醸造で、麦こうじをたっぷり使ったまろやかな甘口の減塩みそです。国内はもちろん海外でも販売しており、ふるさと納税の返礼品としてもご好評を頂いております!

商品お問い合わせ先:有限会社はつゆき屋  
☎099-272-2711

※読者プレゼントを提供して下さる方を募集しています。総務課広報戦略係までご連絡ください(TEL 099-248-9401)。

◎広報紙に広告を載せませんか?  
市民の方への企業紹介と市の財源確保や企業の発展に貢献するために広報紙有料広告を行っています(最終頁参照)。希望の企業は、以下の広告代理店までご連絡ください。

■令和8年度 日置市有料広告代理店  
(株)鹿児島新生社印刷 ☎099(261)0111

◎広報紙に関するお問い合わせ先  
日置市役所 総務課 広報戦略係 日置市伊集院町郡一丁目100番地  
☎099(248)9401 FAX:099(273)3063



ひお吉くん

QRコード: カタログポケット, 過去の広報紙, マチイロ, マイ広報紙

# 家族葬

といえば 田中葬儀社です。



一 段 葬 家 族 葬 家 族 葬 家 族 葬  
 伊集院斎場 本社 日置市伊集院町下谷口2024  
 家族葬ホールつゆ草 日置市伊集院町下谷口2024 (伊集院斎場併設)  
 湯之元つゆ草ホール 日置市東条和湯3418



【本社】〒899-2501 鹿児島県日置市伊集院町下谷口2024  
 (本社)FAX 099-273-3823(本社)

相談はご予約いただくとスムーズです  
 年中無休9時～15時電話受付中

☎ 050-7587-3807



ホームページはこちらの二次元コードからアクセス

<b>出棺式シンプル</b> 火葬のみを行うプラン 会員価格 <b>15.9</b> 万円 <small>(税別) 174,900円(税込)</small> <small>※祝日別途</small>	<b>出棺式ライト</b> お別れ・火葬を行うプラン 会員価格 <b>21.4</b> 万円 <small>(税別) 235,400円(税込)</small> <small>※祝日別途</small>	<b>家族葬(1日)</b> 告別式を行うプラン 会員価格 <b>27.4</b> 万円 <small>(税別) 300,400円(税込)</small> <small>※祝日別途</small>
---	--	--

※福祉葬0円に対応しておりますので、ご相談ください。

**相談無料** お葬式の **事前相談**

専門スタッフがわかりやすくお答えいたします。

**来館 電話 自宅**

後悔しないために事前相談をお勧めいたします

安心の会員制度 **if共済会** 入会金 **1**万円

月額費、積立金など不要  
 入会金1万円のみ

※1度の入会で生涯会員です

## 法要料理

手作りの味、新鮮な刺身。充実の内容で一番ご利用が多い 精選落とし料理。

**蓮** はす

※写真は「蓮-D」です。寸法/24.2cm×16.5cm×5.5cm(2段)

- 蓮-A ●二段折 ちらし寿司付 **2,850円**(税込3,078円)
- 蓮-B ●二段折 刺身・ちらし寿司付 **3,300円**(税込3,564円)
- 蓮-C ●二段折 吸物・ちらし寿司・茶碗蒸し付 **3,300円**(税込3,564円)
- 蓮-D ●二段折 刺身・吸物・茶碗蒸し・ちらし寿司付 **3,500円**(税込3,780円)

## お祝い料理

お慶びやお祝いの席に華を添えるお祝い料理。

**寿** ことぶき

※写真は「寿-C」です。寸法/24.2cm×16.5cm×5.5cm(2段)

- 寿-A ●二段折 赤飯付 **2,850円**(税込3,078円)
- 寿-B ●二段折 刺身・赤飯付 **3,300円**(税込3,564円)
- 寿-C ●二段折 刺身・吸物・赤飯・茶碗蒸し付 **3,500円**(税込3,780円)

個数によって配達できない地域もございますのでお問い合わせ下さい。

●この他にも多数仕出し料理がございます。右記QRコードよりご確認ください。

**宮崎屋 南さつま市加世田川畑4219-1 TEL.0993-52-2457**

令和8年度下野建設文化ホール(日置市東市来文化交流センター)自主文化事業

# ケーシーハシモト

歌う・喋る・笑かす  
 オペラ歌手なのになぜか爆笑!

エンターテインメントショー

**2026 9.13 日**  
 開場 13:00 開演 13:30

第1部 地域の音楽ステージ  
 東市来中学校吹奏楽部

第2部 ケーシーハシモト  
 エンターテインメントショー  
 オペラ歌手の歌声と笑いあふれるトークで贈るスペシャルステージ

■会場 **下野建設文化ホール**  
(日置市東市来文化交流センター)

鹿児島県日置市東市来町長屋3253-3  
 南九州自動車道 美山ICより車で5分(駐車場に限りあり) / JR東市来駅より徒歩18分

■チケット料金  
**2,500円(全席指定・税込)**  
 当日券は1,000円増

■チケット販売  
 下野建設文化ホール ☎099-274-7701  
 伊集院文化会館 ☎099-273-4111  
 チケットぴあ Pコード 330-809  
 ローソンチケット Lコード 82953

※未就学児の入場はご遠慮ください。 ※車椅子席をご希望の方は事前にお問い合わせください。

■主催 下野建設文化ホール(日置市東市来文化交流センター) 指定管理者 (株)舞研  
 ■共催 日置市教育委員会  
 ■後援 日置市  
 ■お問い合わせ 下野建設文化ホール(平日9:00~17:00) ☎099-274-7701

※下野建設文化ホールについて 日置市東市来文化交流センターはネーミングライツにより下野建設文化ホールという愛称になりました