

○防災ハザードマップ住民説明会を開催します

市では、台風や津波、集中豪雨などにより洪水や土砂災害が発生した場合に、住民のみなさんの避難に役立つ情報を最新の警戒情報を掲載した防災ハザードマップを令和4年3月に配布しました。

梅雨時期に入る前にマップの使い方などについての説明会を実施します。この機会に防災について考えてみませんか。

個別の質問にもお答えしますので、ぜひ参加ください。

また、鹿児島地方気象台の職員から、気象情報の動向などについてもお話いただく予定です。

説明会日時及び場所

| 日 時 | | 会 場 | 場 所 | 収容人数 |
|-------------|-----------------|-------------------------|--------------|------|
| 5/21 (土) | 10:00～ 11:00 | 東市来文化交流センター (多目的ホール) | 東市来町長里3253-3 | 60人 |
| | 13:30～ 14:30 | 吹上中央公民館 (大会議室) | 吹上町中原 2568 | 72人 |
| 5/29 (日) | 10:00～ 11:00 | 日置市中央公民館 (大会議室) | 伊集院町郡一丁目100 | 70人 |
| | 13:30～ 14:30 | 日吉中央公民館 (大会議室) | 日吉町日置 377-1 | 50人 |

※ 新型コロナウイルス感染症拡大防止のため、マスク着用など、感染防止対策に御協力ください。また、体調不良・発熱のある方のご来場は、ご遠慮ください。

※ 感染防止対策のため、予約者を優先します。

以下に記載のQRコードをスキャンいただくか、電話により予約をお願いします。



申込用QRコード

【申込先、お問い合わせ先】

| | | | |
|-------|-------|-----|----------|
| 本庁 | 防災係 | TEL | 248-9401 |
| 東市来支所 | 自治振興係 | TEL | 274-2112 |
| 日吉支所 | 自治振興係 | TEL | 292-2112 |
| 吹上支所 | 自治振興係 | TEL | 296-2112 |

男女共同参画社会に向けてともに学ぼう！ アサーティブコミュニケーション

女性はこうあるべき、男性はこうあるべきといったジェンダー規範によって、自分の本当の気持ちが伝えられなかったり、妻と夫、親と子、上司と部下 etc・・・といった関係性の中で、言えなかったり、言い過ぎてしまったり・・・。

性別に関わりなく誰もが個人として大切にされる男女共同参画社会に向けて、自分も他者も大切にす
るアサーティブコミュニケーションについてともに学んでみませんか。

※〈アサーティブ〉とは、自分も相手も大切にしたい自己表現です。



受講料
無料

講師：高崎 恵 さん

【講師プロフィール】



オフィスピュア所属・ワークショップデザイナー/多様性トレーナー

男女共同参画関連講座における、ワークショップという学びのスタイルの有用性を実感し、学校、地域、自治体、企業などにおいてワークショップで男女共同参画を学ぶ講座を実施。また、最近は、多様な立場にある人のコミュニケーションの場を創造するために、地域コミュニティの総会などをワークショップで行うための研修なども行う。

【日時】 5月21日(土) 午前10時～正午

【会場】 日置市中央公民館 研修室2・3 (3階) 託児あり(未就学児のみ)

〒899-2592 日置市伊集院町郡一丁目100番地

【定員】 20人 (申込者数が定員を超えた場合は抽選とし、お断りする方にはご連絡いたします。)

【申込方法】 下記のいずれかでお申し込みください。

① インターネットでのお申込みの場合

右記のQRコードから
お申し込みください。

<https://logoform.jp/form/NtHc/87447>



② 電話でのお申込みの場合

氏名、住所、年齢、電話番号を
お知らせください。

受付時間：午前8時半～午後5時
(土曜、日曜、祝日を除く)

【申込期限】 5月11日(水)まで

【その他】 託児を希望される場合は、お子さまのお名前、年齢をお知らせください。

【申込先・お問合わせ先】 日置市役所 企画課 国際交流・男女共同参画係

電話 099-248-9403 (直通)

Eメール：kokusaidanjo@city.hioki.lg.jp

※ご記入いただいた個人情報については、適切に扱い、ご本人の同意がない限り第三者に提供いたしません。

※新型コロナウイルスの感染状況により、延期、中止する場合があります。

※当日、発熱や体調不良の方は、ご来場を控えていただきますようお願いいたします。

犬の予防注射(狂犬病予防注射)について

狂犬病予防注射は、狂犬病予防法により、毎年1回、接種が義務付けられています。

狂犬病予防注射は、最寄りの動物病院にて接種できます。

(月によっては、個別料金が必要ですので、直接、動物病院にお尋ねください。)

なお、本市では、狂犬病予防注射集合接種日程(裏面)を計画しましたので、都合の良い日程・場所で接種してください。(本市登録の犬所有者に通知書は送付してあります。)

【狂犬病予防注射について】

対象犬

生後91日以上

集合注射日程

裏面のとおり

(どの会場でも接種可能)

予防注射時に持ってくるもの

- ①注射料金など 3,400円
- ②狂犬病予防注射通知書 (既登録者のみ)
- ③新たな犬の登録料 3,000円 (対象者のみ)

※つり銭の出ないようにご準備ください。

注) 注射場所や移動中での犬のフンなどについては飼い主が責任をもって後始末をしてください。



【次の場合は手続きをお願いします。】

- 住所や所有者などの変更、また犬の死亡した場合
- 市外の動物病院にて狂犬病予防注射を接種した場合
※必要書類など：動物病院発行(狂犬病予防注射済証)と注射済票交付手数料550円

《手続場所》

日置市役所市民生活課または各支所地域振興課

犬の登録や狂犬病予防注射を接種した犬は、次の証明を発行します。

| | | |
|--|--------------------|---|
|  | <p>犬鑑札</p> | <p>登録した犬は、「犬鑑札」を発行します。飼われている犬が行方不明になったときに、所有者を特定できます。首輪等に装着してください。</p> |
|  | <p>狂犬病予防注射済票</p> | <p>狂犬病予防注射を接種した犬には、「狂犬病予防注射済票」を発行します。(令和4年度は黄色)犬鑑札と一緒に首輪等に装着してください。</p> |
|  | <p>狂犬病予防注射済シール</p> | <p>狂犬病予防注射を受けた証明(シール)です。(令和4年度は黄色)玄関など、人目につきやすいところに貼ってください。</p> |



【お問い合わせ先】

日置市市民福祉部市民生活課自然環境係
電話 248-9414(内線1147)

令和4年度狂犬病予防注射集合接種日程

以下のとおり、日程計画をお知らせいたします。どの日程・場所でも狂犬病予防は接種できます。
ご都合が合わない場合、最寄りの動物病院にて狂犬病予防注射は接種できます。

【日置市】

| 日程 | 地域 | 午前 | | 午後 | | |
|-------------|-----|-------------------|---------------|---------------|----------------|---------------|
| | | 場所(駐車場・屋外広場等) | 時間 | 地域 | 場所(駐車場・屋外広場等) | 時間 |
| 5/17 (火) | | | | 伊集院 | 伊集院地区公民館駐車場 | 13:10 ~ 13:30 |
| | | | | | 八久保団地県職員住宅横 | 13:35 ~ 13:45 |
| | | | | | 恋之原自治公民館 | 13:55 ~ 14:00 |
| | | | | | 古城自治公民館 | 14:10 ~ 14:20 |
| | | | | | 飯牟礼大下自治公民館 | 14:30 ~ 14:40 |
| | | | | | 大田中自治公民館 | 14:50 ~ 14:55 |
| | | | | | 大田下自治公民館 | 15:00 ~ 15:05 |
| | | | | | 寺脇自治公民館 | 15:10 ~ 15:15 |
| | | | 妙円寺中央公園 | 15:30 ~ 16:00 | | |
| 5/18 (水) | 東市来 | 高山地区公民館 | 9:00 ~ 9:10 | | | |
| | | 立和名三叉路 | 9:20 ~ 9:30 | | | |
| | | 旧農協上市来支所 | 9:40 ~ 9:50 | | | |
| | | 田代自治公民館 | 10:00 ~ 10:10 | | | |
| | | 上床自治公民館 | 10:20 ~ 10:30 | | | |
| | | 旧農協三共出張所 | 10:40 ~ 10:50 | | | |
| 5/19 (木) | 東市来 | 東郷茂徳記念館前広場 | 9:00 ~ 9:10 | 伊集院 | 麦生田中央自治公民館 | 13:10 ~ 13:30 |
| | | 旧農協下養母出張所 | 9:25 ~ 9:35 | | つつじヶ丘自治公民館 | 13:40 ~ 14:00 |
| | | 皆田地区公民館 | 9:45 ~ 10:00 | | 中川自治公民館 | 14:15 ~ 14:25 |
| | | 上野比良商店付近 | 10:05 ~ 10:15 | | 竹之山自治公民館 | 14:35 ~ 14:40 |
| | | 鶴丸地区公民館 | 10:30 ~ 10:50 | | 上土橋自治公民館 | 14:50 ~ 15:00 |
| | | | | | 下土橋自治公民館 | 15:10 ~ 15:15 |
| | | | 清藤自治公民館 | 15:20 ~ 15:30 | | |
| 5/20 (金) | 東市来 | 川原記念館 | 9:00 ~ 9:10 | | | |
| | | 旧農協上伊作田出張所 | 9:20 ~ 9:35 | | | |
| | | 伊作田地区公民館 | 9:45 ~ 10:00 | | | |
| | | 赤崎自治公民館 | 10:10 ~ 10:20 | | | |
| | | 湯田地区公民館前広場 | 10:40 ~ 11:00 | | | |
| | | ゆのもと保育園前広場付近 | 11:10 ~ 11:20 | | | |
| 5/23 (月) | 日吉 | 南区自治公民館 | 9:00 ~ 9:20 | | | |
| | | 中区自治公民館 | 9:30 ~ 9:50 | | | |
| | | 北区自治公民館 | 10:00 ~ 10:10 | | | |
| | | 柿の谷自治公民館 | 10:15 ~ 10:20 | | | |
| | | 八幡自治公民館 | 10:25 ~ 10:35 | | | |
| | | 日置市役所日吉支所(駐車場西側) | 10:45 ~ 11:15 | | | |
| 5/24 (火) | 日吉 | 扇尾地区公民館駐車場 | 9:00 ~ 9:10 | | | |
| | | 笠ヶ野自治公民館 | 9:20 ~ 9:25 | | | |
| | | 毘沙門自治公民館 | 9:35 ~ 9:40 | | | |
| | | 草原自治公民館 | 9:50 ~ 10:00 | | | |
| | | 諏訪自治公民館 | 10:15 ~ 10:20 | | | |
| | | 日新自治公民館 | 10:30 ~ 10:50 | | | |
| | | 山田自治公民館 | 10:55 ~ 11:00 | | | |
| | | 二湯自治公民館 | 11:10 ~ 11:20 | | | |
| 5/25 (水) | 吹上 | 吹上中央公民館 | 9:00 ~ 9:20 | | | |
| | | 下中之里自治公民館 | 9:25 ~ 9:30 | | | |
| | | 上中之里自治公民館 | 9:35 ~ 9:40 | | | |
| | | 大園石油スタンド前 | 9:50 ~ 10:00 | | | |
| | | 藤元自治公民館 | 10:05 ~ 10:10 | | | |
| | | 上与倉自治公民館 | 10:20 ~ 10:30 | | | |
| | | 赤仁田自治公民館 | 10:40 ~ 10:50 | | | |
| | | 坊野地区公民館 | 11:10 ~ 11:15 | | | |
| 5/26 (木) | 吹上 | 今田自治公民館 | 9:00 ~ 9:10 | 伊集院 | 上神殿自治公民館 | 13:15 ~ 13:25 |
| | | 入来浜自治公民館 | 9:20 ~ 9:30 | | 下神殿自治公民館 | 13:40 ~ 13:50 |
| | | 入来自治公民館 | 9:40 ~ 9:50 | | 桑畑自治公民館 | 14:00 ~ 14:10 |
| | | 中和田自治公民館 | 10:05 ~ 10:15 | | 野田自治公民館 | 14:20 ~ 14:30 |
| | | 南湯之元自治公民館 | 10:30 ~ 10:40 | | 妙円寺中央公園 | 14:40 ~ 15:10 |
| | | 小牧自治公民館 | 10:50 ~ 11:00 | | 徳重神社境内 | 15:15 ~ 15:30 |
| 5/27 (金) | 吹上 | 東宮内自治公民館 | 9:00 ~ 9:10 | 伊集院 | 立野自治公民館 | 13:10 ~ 13:20 |
| | | 野首地区公民館 | 9:20 ~ 9:25 | | 郡内自治公民館 | 13:30 ~ 13:40 |
| | | 下田尻自治公民館 | 9:35 ~ 9:45 | | 朝日ヶ丘自治公民館 | 13:50 ~ 14:00 |
| | | 亀原自治公民館 | 9:55 ~ 10:00 | | 猪鹿倉自治公民館 | 14:10 ~ 14:20 |
| | | 花熟里自治公民館 | 10:10 ~ 10:15 | | 上方限自治公民館 | 14:35 ~ 14:45 |
| | | 小野馬場自治公民館 | 10:25 ~ 10:30 | | 下方限自治公民館 | 14:50 ~ 15:00 |
| | | 原園自治公民館 | 10:40 ~ 10:50 | | 向江町自治公民館 | 15:10 ~ 15:20 |
| | | 永吉地区公民館 | 11:00 ~ 11:20 | | | |
| 5/28 (土) | | | | 全域 | 日置市役所本庁(西側駐車場) | 13:20 ~ 14:30 |
| 5/29 (日) | 全域 | 日置市役所吹上支所(駐車場東側) | 8:50 ~ 9:20 | | | |
| | | 日置市役所日吉支所(駐車場西側) | 9:50 ~ 10:20 | | | |
| | | 日置市役所東市来支所(北側駐車場) | 10:50 ~ 11:20 | | | |



まもろう。
大切なかぞく
大事なやくそく

犬を飼ったら

登録と狂犬病予防注射を

○狂犬病予防法により、

生後91日以上の子犬の登録と年1回の狂犬病予防注射が義務づけられています。

○鑑札と注射済票の犬への装着も義務づけられています。

登録先

- 犬を飼いはじめるとき
- 犬が死亡したら
- 住所が変わったら
- 犬が行方不明になったら

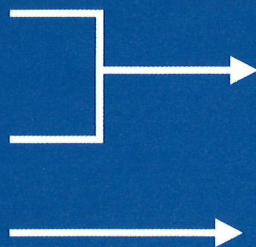

お住まいの市町村

最寄りの市町村または
保健所・動物管理所

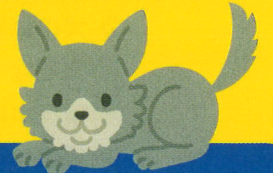

狂犬病 予防注射は なぜ必要 なの？



- **治療がなく、世界で毎年**
3万5,000人～5万人が死亡しています。
- 人間を含むすべてのほ乳類が感染し、
一旦発症するとほぼ**100%死亡**します。
- **世界の多くの国で発生**しており
日本に侵入する危険性は常にあります。

●発生状況

| | | | | |
|------------------|-------------------|----------------|----------------|-----------------|
| アジア地域 16,453人 | アフリカ地域 15,165人 | 中東地域 2,466人 | アメリカ地域 294人 | ヨーロッパ地域 193人 |
|------------------|-------------------|----------------|----------------|-----------------|

出典：WHO Weekly epidemiological record 15 JANUARY 2016, 91th YEAR

大半が
アジアで
発生

費用 (税込)

※2018年度改訂



- 4月～6月までに行われる集団注射の料金です。
- 個別注射の場合は各動物病院へお問い合わせください。

| | | |
|--------------------|---------------|--------------------|
| 新規登録 手数料 (生涯1回) | 狂犬病予防注射 料金 | 狂犬病予防注射済票 交付手数料 |
| 3,000円 | 2,850円 | 550円 |

※市町村により変更になる場合があります

犬はしっかり保定できる人が連れて来てください。

注射前・注射後はできるだけ安静にし、激しい運動は避けてください。

注射後、異常があったらすぐに獣医師会に相談してください。

注射後約2週間は他の予防接種は受けしないでください。

妊娠中または授乳中の犬は予防注射を避け、後日受けてください。

狂犬病
予防注射の
ときの
注意事項

犬を飼育する心得

- 🐾 家族と同様の愛情を持って終生飼いましょう。
- 🐾 犬の放し飼いは、禁止されています。
- 🐾 犬の遺棄・虐待は禁止です。
- 🐾 犬にはしつけが必要です。
- 🐾 不幸な子犬が生まれないう、不妊・去勢手術をしましょう。
- 🐾 散歩中の犬のフンは、飼い主の責任で始末しましょう。
- 🐾 犬が人などを咬んだときは、保健所に届け出ましょう。

市町村

電話

| | | | | |
|--------|--------|--------|--------|--------|
| 指宿保健所 | 加世田保健所 | 伊集院保健所 | 川薩保健所 | 出水保健所 |
| 大口保健所 | 始良保健所 | 鹿屋保健所 | 志布志保健所 | 西之表保健所 |
| 屋久島保健所 | 名瀬保健所 | 徳之島保健所 | | |

公益社団法人 鹿児島県獣医師会 ☎099-252-6128

今年もあります！

回 覧

肺がん CT 検診の受付開始！



今年も肺 CT 検診車がやってきます！
低線量 CT による肺がん検診は、肺がんの早期発見に有効とされており、通常の肺がん検診（エックス線検診）と比べ、がん発見率が高い検査です。



1 対象者

日置市内にお住まいの 40 歳以上の方（特にタバコを吸う方にお勧めです。）

ただし、次の方は受診できません。

- (1) 現在、妊娠中または妊娠の可能性のある方
- (2) 植え込み型のペースメーカーを使用されている方
- (3) 医療機関で定期的に胸部 CT 検査を受けている方
- (4) 人間ドック、職場検診などで胸部 CT 検査を受ける方

8,800 円相当の検査が…
自己負担額

3,500 円！

2 日程

| 日程 | 時間 | 会場 | 定員 |
|---------|-------|-----------|------|
| 6月1日(水) | 午前/午後 | 日置市中央公民館 | 100人 |
| 6月2日(木) | 午前のみ | 日置市中央公民館 | 50人 |
| 6月3日(金) | 午前のみ | 日吉保健センター | 50人 |
| 6月6日(月) | 午前/午後 | 東市来保健センター | 100人 |
| 6月8日(水) | 午前/午後 | 吹上保健センター | 100人 |

3 その他注意事項

- (1) 「受付時の体調確認」・「手指消毒」・「マスクの着用」などにご協力をお願いします。
- (2) 肺がん CT 検診では、痰を使った検査（喀痰検査^{*1}）は、ありません。
- (3) 肺がん CT 検診を受診された方は、今年度の肺がん検診・結核検診を受ける必要はありません。

※1 痰を採取して、病的な成分が含まれているか調べる検査

電話または窓口にてお申し込みください。4月25日(月)から受付開始です。

※ お申し込みは先着順です。定員を超えた場合、日程変更やお断りすることもありますのでご了承ください。

【申し込み・お問い合わせ先】

| | | |
|---------------|--------|-------------|
| 日置市市民福祉部健康保険課 | 健康づくり係 | 電話 248-9421 |
| 日置市東市来支所地域振興課 | 健康保険係 | 電話 274-2113 |
| 日置市日吉支所地域振興課 | 健康保険係 | 電話 292-2113 |
| 日置市吹上支所地域振興課 | 健康保険係 | 電話 296-2113 |

肺がん CT 検診とは??

肺がん CT 検診のメリット

CT 検診では肺全体の断面を隅々まで検査するため、胸部X線検査では心臓や横隔膜などに隠れて見つけにくい場所のがんや、小さながん(早期がん)を発見することが可能となります。また、肺がんだけでなく、肺結核、喫煙に関連した肺気腫などの慢性呼吸器疾患の診断も可能です。

検査方法

上半身に金属やボタンのない服装(検査着)でベッドに仰向けで寝て、10秒程度の息止めをして撮影します。検査時間は全体で3分程度です。

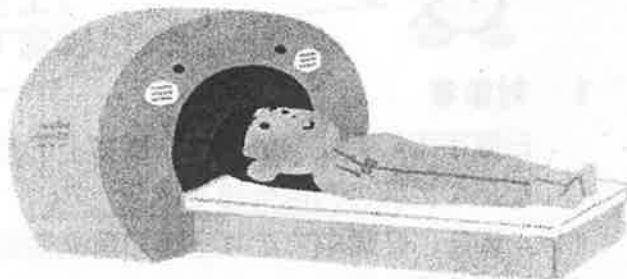

検査を勧めたい方

- ★ 50歳以上の方
- ★ がんの家族歴のある方
- ★ 喫煙指数*が600以上の方

※ 喫煙指数=1日の喫煙本数 × 喫煙年数

| 400 以上 | 600 以上 | 1200 以上 |
|--------|--------------|-----------|
| 肺がんの危険 | 肺がん・肺気腫の高度危険 | 咽頭がんの高度危険 |

毎年受けよう、肺がん検診

肺がんによる死亡者は多い!

★悪性新生物(がん)の部位別死亡者数において、肺がんによる死亡者数は全国と同様、本県においても第1位となっており、早期発見・早期治療が課題となっています。

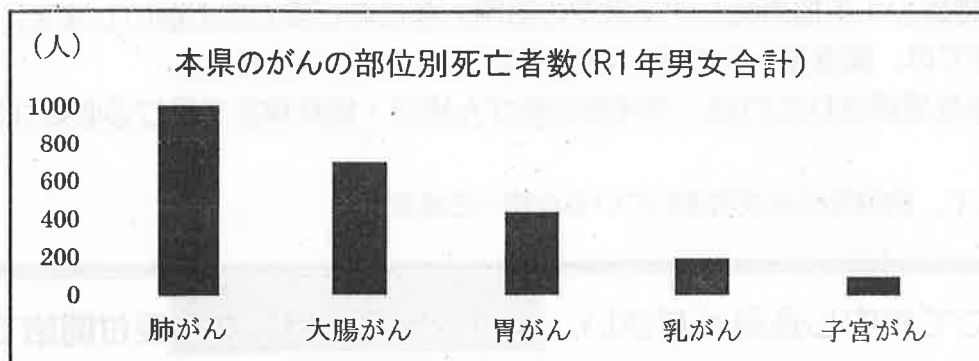

参考資料：鹿児島県 HPより 「本県のがん状況について がんによる死亡について」

喫煙者は非喫煙者に比べて、肺がんによる死亡率が男性で約4.5倍、女性で約2.3倍高くなります。



回覧

ご希望の方は、
早めの接種が
おすすめです！



高齢者を対象にした 肺炎球菌ワクチン

の接種費用の助成は令和5年3月31日まで

対象年齢の未接種の方へ、令和4年3月末に予診票を郵送しています。

※ 紛失された方は裏面問合せ先までご連絡ください。

対象者

接種を希望し、過去に肺炎球菌ワクチン(ニューモバックス)を接種したことがない、次に該当する方。

昭和32年4月2日～昭和33年4月1日生まれの方

昭和27年4月2日～昭和28年4月1日生まれの方

昭和22年4月2日～昭和23年4月1日生まれの方

昭和17年4月2日～昭和18年4月1日生まれの方

昭和12年4月2日～昭和13年4月1日生まれの方

昭和7年4月2日～昭和8年4月1日生まれの方

昭和2年4月2日～昭和3年4月1日生まれの方

大正11年4月2日～大正12年4月1日生まれの方

60歳以上65歳未満で、心臓、腎臓、呼吸器又は免疫の機能の障がいがある身体障害者手帳1級に該当する方

自己負担金

接種費用 8,000 円のうち

4,000 円

※生活保護受給者は無料

接種回数

1 回

受け方

予診票が必要です。

事前に医療機関へ予約をして接種してください。



裏面も
ご覧ください

※新型コロナワクチン接種前後は、2週間の接種間隔が必要ですのでご注意ください。

平成26年度から高齢者の肺炎の発生と蔓延を防ぐことを目的に、原則65歳の方を対象に肺炎球菌感染症の定期予防接種が始まりました。経過措置として66歳以上の方に初回接種の機会を提供するため、令和5年度まで対象者を拡大して実施しています。

今年度に対象となる生年月日の未接種の方へ、令和4年3月末に予診票を郵送しました。これまでに1度も接種を受けたことのない方で、希望される場合は接種してください。

なお、定期接種の対象となる生年月日は毎年度異なり、接種費用の助成は1回限りです。費用助成は今回しかないため、この機会を逃さないようご注意ください。

※ 過去に肺炎球菌ワクチン「ニューモバックスNP(23価肺炎球菌莢膜ポリサッカライドワクチン)」を接種された方は、今回の定期予防接種の助成を受けることはできません。

また、5年以内の再接種は副反応が出やすいため、必ず過去の接種歴をご確認ください。



肺炎球菌感染症の症状

肺炎球菌感染症とは、肺炎球菌という細菌によって引き起こされる病気です。この菌は、主に気道の分泌物に含まれ、唾液などを通じて飛沫感染します。日本人の約3～5%の高齢者では、鼻や喉の奥に菌が常在しています。これらの菌が、体調を崩し免疫力が低下した時や、風邪をひいた後などに体内に侵入し、気管支炎、肺炎、敗血症などの重い合併症を起こすことがあります。

なお、肺炎はわが国の死亡原因の第5位となっています。日常的に生じる成人の肺炎のうち、1/4～1/3は肺炎球菌が原因と考えられています。

肺炎球菌感染症を予防するワクチン

肺炎球菌には90種類以上の血清型があり、接種される「ニューモバックスNP(23価肺炎球菌ポリサッカライドワクチン)」は、そのうちの23種類の血清型に効果があります。また、この23種類の血清型は、成人の重症の肺炎球菌感染症の原因の約7割を占めるという研究結果があります。

肺炎球菌ワクチンの副反応

肺炎球菌ワクチンは、接種してから抗体(免疫)ができるまで、約3週間かかります。接種した部位が赤くなったり、腫れたり、熱を持ったり、痛むことがあります。通常2～3日で治まります。まれに報告される重い副反応としては、アナフィラキシー様反応、血小板減少、ギランバレー症候群、蜂巣炎様反応等があります。また、過去5年以内に接種されたことのある方が、再度接種された場合、注射部位の疼痛、紅斑、硬結等の副反応が、初回接種よりも頻度が高く、程度が強くと報告されています。

【お問合せ先】

日置市市民福祉部健康保険課保健予防係 099-248-9421(直通)

いつも市立図書館をご利用いただきましてありがとうございます。
もうすぐゴールデンウィークですね、図書館は連休中も開館しています。
遠出も楽しいですが、近場の図書館で本の世界を旅してみるのもおすすめです。
ご来館をお待ちしています。

日置市立図書館
令和4年4月21日

◇おはなし会のお知らせ◇

【中央図書館】

5月7日(土) 10:30~11:30 どようおはなし会
5月11日(水) 10:30~11:30 むぎばたけおはなし会
5月25日(水) 10:30~11:30 むぎばたけおはなし会
5月28日(土) 10:30~11:30 みつばち文庫のおはなし会

【東市来図書館】

5月7日(土) 10:30~11:00 こけけおはなし会

【ひよし図書館】

5月14日(土) 14:30~15:00 ひよしひまわりおはなし会

【ふきあげ図書館】

5月7日(土) 10:30~11:00 赤ちゃんのおはなし会
5月14日(土) 14:00~14:30 おはなし会
5月21日(土) 10:30~11:00 2~3歳児のおはなし会
5月28日(土) 14:00~14:30 ぽけっとファンタジーのおはなし会



◇催し物のお知らせ◇

【中央図書館】

★図書館友の会★

日時 5月31日(火) 午前9時30分~午前11時30分
場所 伊集院地区公民館

【ひよし図書館】

★成人読書会★

日時 5月18日(水) 午前10時~午前11時30分
場所 日吉中央公民館2階小会議室

日置市立図書館ホームページ

<http://www.hioki-library.jp/>

日置市立図書館

検索



または、こちらのQRコードからどうぞ



| | 中央図書館 | 東市来図書館 | ひよし図書館 | ふきあげ図書館 |
|--------|--|-------------------------------------|-----------|-----------|
| 開館時間 | 午前9時~午後7時 | 火曜~金曜 午前9時~午後6時 土・日・祝日 午前9時~午後5時 | | |
| 休館日 | 木曜日・第3火曜日 | 月曜日・第4金曜日 | 月曜日・第2金曜日 | 月曜日・第3金曜日 |
| | ふきあげ図書館は蔵書点検のため、5月30日(月)~6月6日(月)臨時休館します。 | | | |
| 学習コーナー | 18席 | 13席 | 12席 | 9席 |

《最新のおはなし会や図書館の情報については、ホームページをご覧ください》



新しい本のご紹介



【一般書】《所蔵館》中央:中央図書館 東市来:東市来図書館 ひよし:ひよし図書館 ふきあげ:ふきあげ図書館

| 書名 | 著者名 | 所蔵館 |
|---|------------|----------|
| 大谷翔平～偉業への軌跡～ 歴史を動かした真の二刀流 | 斎藤 庸裕 | ひよし |
| カムカムエヴリバディ 平川唯一と「ラジオ英語会話」の時代 | 平川 洌 | |
| 簡単得する暮らしのお手入れ 家の中の“困った”を解決する「プロの技」を大公開!! | 便利屋つばさ | |
| 最後に「ありがとう」と言えたなら | 大森 あきこ | |
| 365日のご利益大全 1日1分、日本の暦を読むだけで開運できる | 藤本 宏人 | |
| 自分がおじいさんになるということ | 勢古 浩爾 | |
| Mr. CHEESECAKE人生最高のスイーツ 作る時間も、食べる時間も愛おしい。 | 田村 浩二 | |
| 最新インターネットの法律とトラブル対策 図解で早わかり | 森 公任 | |
| シニアのクイズ&クロスワードパズルで楽しく脳トレ | 脳トレーニング研究会 | |
| 青嵐の庭にすわる 「日日は好日」物語 | 森下 典子 | |
| にっこり、洋食 | 江國 香織/[ほか] | |
| 母の待つ里 | 浅田 次郎 | 中央 |
| 起立性調節障害<OD> 朝起きられない子どもの病気がわかる本, イラスト版 | 田中 大介 | 中央・ふきあげ |
| ヒトの壁 | 養老 孟司 | |
| 史伝北条義時 武家政権を確立した権力者の実像 | 山本 みなみ | 中央・東市来 |
| もう別れてもいいですか | 垣谷 美雨 | |
| 一万円選書 北国の小さな本屋が起こした奇跡の物語 | 岩田 徹 | 東市来 |
| 折れない心をつくるいい言葉 モタさんのワンポイントアドバイス | 斎藤 茂太 | |
| 寂聴さんに教わったこと | 瀬尾 まなほ | |
| 昔話の扉をひらこう | 小澤 俊夫 | |
| ディズニーキャストざわざわ日記 “夢の国”にも×××××指示のとおり掃除します | 笠原 一郎 | 東市来・ふきあげ |

【児童書】《所蔵館》中央:中央図書館 東市来:東市来図書館 ひよし:ひよし図書館 ふきあげ:ふきあげ図書館

| 書名 | 著者名 | 所蔵館 |
|--|----------|------------|
| サクラの川とミライの道 おはなしSDGs 住み続けられるまちづくりを | 稲葉 なおと | ひよし |
| 小学生から知っておきたいネットのルール ネットの安全な使い方を身につけよう! | 高橋 暁子 | |
| どう解く? 答えのない道德の問題, 正解のない時代を生きるキミへ | やまざき ひろし | |
| 野菜はすごい! シェフが先生!小学生から使える、子どものための野菜たっぷり料理本 | 柴田書店 | ふきあげ |
| やさいのがっこう いちごちゃんはやさいなの? | なかや みわ | ふきあげ・東市来 |
| 鬼滅の刃 [5] ノベライズ | 吾峠 呼世晴 | 中央・ひよし・東市来 |
| クロバエ | ふくだ いわお | 中央・ふきあげ |
| 地下鉄のサバイバル 1 生き残り作戦 | ゴムドリco. | |
| あしたへの翼 おばあちゃんを介護したわたしの春 | 中島 信子 | 東市来 |
| 吹奏楽部のトリセツ! | 松元 宏康 | |

◇携帯電話から図書館資料の検索や予約をしたり、貸出・予約状況を見ることができます。

◇インターネット(Web)での予約が可能です。インターネット予約をご利用される方は「メールアドレス、パスワード登録・変更」から登録を行ってください。

◆スマートフォンの方 ◆携帯電話の方



* お知らせ * 貸出期間の延長について

貸出期間を延長される場合は、返却期限内に1度限りできます。電話または窓口、図書館ホームページの利用者ポータルから行うことができます。ただし、予約の入っている資料の延長はできません。

令和4年7月執行予定の参議院議員通常選挙 から選挙の投票所が変わります!

日置市では、少子高齢化の進展、市職員数の減少や財政状況、期日前投票制度の定着など、選挙を取り巻く状況の変化に対応した選挙体制を維持するため、投票所の見直し計画を策定し、パブリックコメントでの意見を伺いながら計画の見直しを行い、現在の38投票所から8投票所へ再編することとしました。

見直し後の投票所については、下表のとおりです。また、投票機会を確保するため、①移動期日前投票所の導入、②無料乗車券の配布、③共通投票所の導入を行います。

詳細については、選挙期日が決まってから日置市ホームページおよび広報紙でお知らせします。

| 地域 | 投票所 | | |
|---------------|---------------|--------------|------------|
| | 現行 | 移動期日前 投票所 | 再編後 |
| 東市来地域 | 湯田小学校体育館 | | 日置市湯田地区公民館 |
| | 日置市皆田地区公民館 | ○ | |
| | 日置市鶴丸地区公民館 | | 日置市役所東市来支所 |
| | 日置市上市来地区公民館 | ○ | |
| | 日置市伊作田地区公民館 | ○ | |
| | 日置市高山地区公民館 | ○ | |
| | 田代公民館 | ○ | |
| | 日置市川原記念館 | ○ | |
| 日置市美山地区公民館 | ○ | | |
| 日吉地域 | 日置市役所日吉支所 | | 日置市役所日吉支所 |
| | 八幡公民館 | ○ | |
| | 日置市日新地区公民館体育館 | ○ | |
| | 日置市住吉地区公民館体育館 | ○ | |
| | 日置市吉利地区公民館体育館 | ○ | |
| 日置市扇尾地区公民館集会室 | ○ | | |
| 吹上地域 | 日置市吹上地区公民館 | ○ | 日置市役所吹上支所 |
| | 日置市和田地区公民館 | ○ | |
| | 日置市平鹿倉地区公民館 | ○ | |
| | 日置市藤元地区公民館 | ○ | |
| | 日置市野首地区公民館体育館 | ○ | |
| | 南湯之元公民館 | ○ | |
| | 日置市伊作地区公民館 | | |
| | 日置市花田地区公民館 | ○ | |
| | 日置市永吉地区公民館体育館 | ○ | |
| 日置市坊野地区公民館体育館 | ○ | | |

※○は、移動期日前投票所を設置する投票所です。

| 地域 | 投票所 | | |
|-----------------------|--------------|--------------|--------------|
| | 現行 | 移動期日前 投票所 | 再編後 |
| 伊 集 院 地 域 | 野田公民館 | ○ | 日置市伊集院北地区公民館 |
| | 日置市伊集院北地区公民館 | | |
| | 上神殿公民館 | ○ | |
| | 麦生田中央公民館 | ○ | 日置市妙円寺地区公民館 |
| | 日置市妙円寺地区公民館 | | |
| | 日置市伊集院地区公民館 | | 日置市伊集院地区公民館 |
| | 上方限公民館 | ○ | |
| | 大田中公民館 | ○ | |
| | 日置市飯牟礼地区公民館 | ○ | |
| | 日置市伊集院総合体育館 | | 日置市中央公民館 |
| | 日置市土橋地区公民館 | ○ | |
| | 清藤公民館 | ○ | |
| | 朝日ヶ丘公民館 | ○ | |

※○は、移動期日前投票所を設置する投票所です。

投票機会確保のための取り組み

①移動期日前投票所

廃止される投票所をバスで巡回し、投票箱や記載台を設置した車内で投票をすることができます。選挙ごとに、指定する日時および場所を事前にお知らせします。



②無料乗車券の配布

コミュニティバス・乗合タクシーで投票所に向かう場合に、無料で乗車することができますよう無料乗車券を配布します。



③ 共通投票所

投票日当日の投票は、日置市内であれば、どの投票所でも投票することができます。



投票立会人を募集しています

日置市選挙管理委員会では、政治や選挙に対する関心を高め、選挙を身近なものに感じていただくため、各種選挙における投票立会人を募集します。特に若い世代の御応募をお待ちしています。詳しくはQRコードを御確認ください。



【お問合せ先】

日置市選挙管理委員会事務局 選挙係 099-248-9437(直通)

どきどき

プールデビューを全カサポート

見える泳力 27ステップの昇級プログラム

B&G 春

チャレンジとクリアでわかる泳力
できるスイミング大好きキッズ 爆誕

入会キャンペーン

スペシャル級

全4種目50M40秒を切っていきます

100M個人メドレー
1分22秒を切ります

幻の...

20級～1級
3級及…100m個人メドレークリアを目指します

カメ級

カニ級

ラッコ級

スタート
水慣れから

片頬が洗える
ひとりで歩ける
頭までもぐる

6/30までに入会手続きをすると...

通常スクール指定水着 男子3,500円 女子5,500円の水着が

さらに!

1,000円引き!

さらに!

入会金が0円!

ご入会された方全員に

B&Gオリジナル
スイミングキャップ
プレゼント!

幼児コース

 対象：4才～未就学児

火～土 / 15:30～16:20

都合のいい曜日
が選べます

| 月会費 〔税込〕 | 週1回 | 週2回 | 週3回 | フリー |
|-------------|--------|--------|--------|--------|
| | 4,000円 | 5,000円 | 6,000円 | 4,500円 |

水遊びを取り入れ、お友達やコーチと楽しく練習し、泳ぎの基礎を身につけます。また、「ルールを守る」「お友達と仲良くする」「話を聞く」など基本的な社会性を育む機会にもなります。

学童コース

 対象：小学1年～中学3年

[A] 火～土 / 16:40～17:40
 [B] 火～金 / 17:50～18:50
 [C] 土 / 13:30～14:30

都合のいい
曜日と時間帯
が選べます

| 月会費 〔税込〕 | 週1回 | 週2回 | 週3回 | フリー |
|-------------|--------|--------|--------|--------|
| | 4,000円 | 5,000円 | 6,000円 | 4,500円 |

泳力に合わせた27段階進級システムで、無理なく着実にステップアップ!高度な技術と深い知識を持つコーチが丁寧に指導します。心身のバランスも向上します。

- ※ フリー（フリーコース）曜日、時間帯を固定せずに月4回（年間48回）レッスンができるコースです。
- ※ 入会時に別途、スクール指定水着（男子：3,500円/女子：5,500円）を購入していただきます。予めご了承ください。
- ◆ スイミングの他、夏のキャンプ、クリスマス会、スケート体験などの楽しい行事もありますよ。

兄弟姉妹の入会には割引制度があります!詳しくは下記番号へお問い合わせください。

NSPスイミングスクール ☎099-274-2401



日置市B & G東市来海洋センター 検索



日置市B&G東市来海洋センター
日置市東市来町湯田3465-1

<http://nsp-hioki.jp>

【指定管理者】(株)日本水泳振興会(N.S.P)【後援】日置市教育委員会

