

令和6年4月25日発行

ハローワーク伊集院

# 求人情報



- ・この求人情報誌は、4月6日～4月22日の間に、新規に受理した求人のみ掲載しています。
- ・この求人情報は、採用済み等の理由で時間経過とともに応募できない場合がありますのでご了承ください。
- ・面接を希望される場合は、事前に安定所の紹介状が必要です。
- ・その他の求人情報としてハローワークインターネットサービス全国版 [<https://www.hellowork.go.jp/>]でも検索できます。
- ・本誌掲載の情報の転載を禁じます。
- ・スペースの都合上、仕事の内容は求人票の一部を掲載しております。詳細は、求人票、窓口にてご確認ください。

※スペースの都合により、すべてを表示できない項目もあります。

ハローワーク伊集院HP

QRコード

(スマホでスマート求人検索)



日置市・いちき串木野市の  
最新の求人情報を  
「ワンクリック」で検索できます

## HW伊集院管内の公共職業訓練のご案内

令和6年度前期 東市来会場は今回のみです

パソコン・基礎科M③

訓練期間 令和6年6月25日(火)～令和6年9月24日(火) 3ヶ月

原則 月曜日～金曜日 9時20分～15時50分

訓練機関 NPO法人 人・自然の南風

実施場所 東市来文化交流センター(東市来町)

応募締切 6月3日(月)迄

受講料無料 (ただし、テキスト代自己負担)

日置市(東市来町)開催!!

★上記以外にも様々な訓練があります

★受講するためにはハローワークで求職申込・訓練相談が必要です

★願書交付・提出、応募締切等がありますので、余裕をもってご相談ください

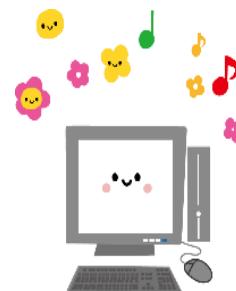

### ◆◆求人情報誌配布ボックスの設置場所◆◆

日置市 ⇒ ハローワーク伊集院・日置市役所(本所・東市来支所・日吉支所・吹上支所)  
日置市女性センター銀天街・タイヨー東市来店・JR湯之元駅

いちき串木野市 ⇒ いちき串木野市役所(本所・市来支所)・いちき串木野市立ハローワーク  
タイヨー串木野店・JR串木野駅

発行元・問い合わせ先 ハローワーク伊集院

日置市伊集院町大田825-3

TEL 099-273-3161

次回令和6年5月10日(金)発行予定



管理・専門・技術的、医療福祉の職業 (一般)

※スペースの都合により、すべてを表示できていない項目もあります。

| 職 種                          | 就業時間   | 年齢                     | 賃 金     | 必要な免許資格   | 加入保険・休日 | 求人者名・所在地                                |
|------------------------------|--|------------------------|---------|---|---------|---|
| 求人番号                         | 採用人数   | 必要な経験等                 | 仕 事 内 容 |   |         | 派遣・請負・就業場所                              |
| 制御設計<br>正社員                  | 変形労働時間制<br>8:30～17:30<br>(1人)                              | 64                     | 149,000 | 普自免(AT可)  | 雇 労 健 厚 | (株) エフエー<br>日置市東市来町湯田5839-17            |
|                              |  | 以下                     | 240,000 |   |         |   |
| 46060-1407641                |  | CAD出来れば<br>尚可          |         | FA設備・自動機を動かす為の制御盤やラダー回路の設計、配線作業が主な業務です。 盤の設計では2DCADを使用しております。 *業務等で車の運転あり(社用車) 業務の変更範囲:事業所の定める業務                    |         |   |
| 1級建築施工管理<br>正社員              | 変形労働時間制<br>8:00～17:30<br>(1人)                              | 不問                     | 270,000 | 普自免(AT可),1級<br>建築施工管理技士   | 雇 労 健 厚 | (株) マエダ<br>いちき串木野市湊町4丁目80番地             |
|                              |  | 不問                     | 450,000 |   |         |   |
| 46060-1308341                |  | 不問                     |         | ○現場監督を含む建築施工管理業務全般 ・施工における発注者・業者との打合せ、実行、積算書の作成 ・工程、安全、品質管理 ・その他付随する業務 *業務の変更範囲:事業所の定める業務                           |         |   |
| 土木施工管理<br>正社員                | 変形労働時間制<br>8:00～17:00<br>(1人)                              | 64                     | 220,000 | 普自免(AT不可),1級土<br>木施工管理技士,2級土木<br>施工管理技士   | 雇 労 健 厚 | (有) 富ヶ原組<br>日置市日吉町日置1904-2              |
|                              |  | 以下                     | 350,000 |   |         |   |
| 46060-1416941                |  | 土木現場での施工管<br>理業務経験者、Ex |         | ○主に土木現場での施工管理業務に従事していただきます。 ・現場監督業務(現場は主に日置市とその周辺地域) ・施工書類作成、官公庁との協議、工事検査への臨場 等 ・変更範囲:会社の定める業務                      |         |   |
| 土木設計<br>正社員                  | 8:30～17:30<br>(1人)   | 64                     | 179,000 | 普自免(AT可),*土<br>木、測量関係資格所<br>有者優遇  | 雇 労 健 厚 | (株) みともコンサルタント<br>出水市向江町35-24           |
|                              |  | 以下                     | 250,000 |   |         |   |
| 46090-1613041                |  | 土木設計経験                 |         | ○土木設計の業務 *道路・交通・橋梁・河川・砂防・都市・上下水道・ 農業土木・開発・宅地造成などの調査・計画・設計<br>※就業場所については、鹿児島市、出水市または日置市の いずれか希望によります。(相談可)《詳細は求人票を》  |         |   |
| 現場監督<br>正社員                  | 変形労働時間制<br>7:30～17:00<br>(2人)                              | 64                     | 250,000 | 普自免(AT不可),1級土<br>木施工管理技士,2級土木<br>施工管理技士   | 雇 労 健 厚 | (株) 寿産業<br>日置市吹上町中原2080-2               |
|                              |  | 以下                     | 455,000 |   |         |   |
| 46060-1306141                |  | 不問                     |         | ○土木工事の現場監督として、日置市・鹿児島市を中心に、 公共事業・民間事業の現場を管理・監督して頂く<br>お仕事です。 *社用車使用/エリア:日置市から鹿児島市内 変更範囲:なし                          |         |   |
| 電気工事士(見<br>習)<br>正社員         | 8:00～17:00<br>(1人)   | 64                     | 180,000 | 普自免(AT不可)   | 雇 労 健 厚 | 徳永電機(株)<br>日置市東市来町湯田3249                |
|                              |  | 以下                     | 220,000 |   |         |   |
| 46060-1281641                |  | 電気工事士の経<br>験           |         | ○住宅新築工事、改修工事にかかる電気設備工事 ○公共工事 ○空調設備工事(エアコン・換気) ○家電取付工事 *軽ワゴン<br>車支給します。通勤可能です。(詳細は面接時にご案内 します) *お客様相手なので優しい《詳細は求人票を》 |         |   |
| 薬剤師<br>正社員                   | 8:30～17:30<br>(1人)   | 59                     | 332,500 | 薬剤師   | 雇 労 健 厚 | (医) 向陽会 伊集院病院<br>日置市伊集院町徳重3丁目1番地1       |
|                              |  | 以下                     | 362,500 |   |         |   |
| 46060-1332841                |  | 不問                     |         | ○調剤 ○薬剤管理指導記録 ○服薬指導 変更範囲:なし   |         |   |
| 薬剤師【阪神調剤<br>薬局 日置店】<br>正社員   | 変形労働時間制<br>9:00～18:00<br>9:00～13:00<br>(1人)                | 59                     | 352,500 | 薬剤師   | 雇 労 健 厚 | I&H(株)<br>兵庫県芦屋市大槻町1番18号                |
|                              |  | 以下                     | 482,500 |   |         |   |
| 28040-5577241                |  | 調剤経験、簡単なP<br>C入力操作できる方 |         | *院外処方箋に基づく調剤、及びそれに付帯する業務 *薬局内事務・雑務 【業務の変更の範<br>囲:変更なし】  |         |   |
| 薬剤師【阪神調剤薬<br>局 中もと駅前】<br>正社員 | 変形労働時間制<br>9:00～18:00<br>9:00～13:00<br>(1人)                | 59                     | 350,000 | 薬剤師   | 雇 労 健 厚 | I&H(株)<br>兵庫県芦屋市大槻町1番18号                |
|                              |  | 以下                     | 480,000 |   |         |   |
| 28040-5578541                |  | 調剤経験、簡単なP<br>C入力操作できる方 |         | *院外処方箋に基づく調剤、及びそれに付帯する業務 *薬局内事務・雑務 【業務の範囲の変<br>更:変更なし】  |         |   |
| 薬剤師【阪神調剤薬<br>局 妙円寺店】<br>正社員  | 変形労働時間制<br>9:00～18:00<br>9:00～13:00<br>(1人)                | 59                     | 350,000 | 薬剤師   | 雇 労 健 厚 | I&H(株)<br>兵庫県芦屋市大槻町1番18号                |
|                              |  | 以下                     | 480,000 |   |         |   |
| 28040-5240641                |  | 調剤経験、簡単なP<br>C入力操作できる方 |         | *院外処方箋に基づく調剤、及びそれに付帯する業務 *薬局内事務・雑務 【変更範囲:変更<br>無し】  |         |   |
| 看護師<br>正社員                   | 変形労働時間制<br>7:30～16:30<br>8:30～17:30<br>10:00～19:00<br>(2人) | 18                     | 210,500 | 看護師   | 雇 労 健 厚 | (医)グリーン会(整形外科はやしだ病院)<br>日置市伊集院町下谷口2423  |
|                              |  | 59                     | 269,400 |   |         |   |
| 46060-1380141                |  | 不問                     |         | ○院長の指示や先輩看護師の指導に従い、患者の看護診療の 仕事に従事する。(ベッド数 40床) *就業時間(1)～<br>(4)の交代制 *就業時間(4)は当直 月2回～5回程度、回数は応相談。 夜勤に当たる看護要《詳細は求人票を》 |         |   |
| 看護師<br>正社員                   | 変形労働時間制<br>8:30～17:30<br>16:30～9:30<br>(2人)                | 18                     | 200,000 | 看護師   | 雇 労 健 厚 | いちき串木野市医師会立脳神経外科センター<br>いちき串木野市生福5391-3 |
|                              |  | 59                     | 253,000 |   |         |   |
| 46060-1361641                |  | 不問                     |         | ○看護業務 ・一般病棟、回復期病棟 *就業時間は(1)(2)の交替制が基本となりますが、 短時間勤務を含め相談に応じ<br>ます。 *1ターン・Uターンの方、未経験者の方歓迎します。 基礎から一緒にプリセプターが《詳細は求人票を》 |         |   |
| 看護師(外来)<br>正社員               | 変形労働時間制<br>8:30～17:30<br>7:30～16:30<br>8:00～17:00<br>(1人)  | 62                     | 205,000 | 看護師   | 雇 労 健 厚 | (医) 健誠会<br>日置市東市来町湯田2994番地              |
|                              |  | 以下                     | 260,000 |   |         |   |
| 46060-1301541                |  | 不問                     |         | ○医師・看護師長等のもと、一般看護及び医療補助の業務 ○就業時間(1)～(4)の交代制 *外来クラークの配置も行って<br>おります。 *学校行事等の相談に応じます。 *現場から離れて復帰に不安がある方も丁寧に指《詳細は求人票を》 |         |   |
| 看護師(病棟)<br>【夜勤専従】<br>正社員     | 変形労働時間制<br>16:00～9:30<br>(1人)                              | 18                     | 171,628 | 看護師   | 雇 労 健 厚 | (医) 健誠会<br>日置市東市来町湯田2994番地              |
|                              |  | 62                     | 217,674 |   |         |   |
| 46060-1304641                |  | 不問                     |         | ○医師・看護師長等のもと、一般看護及び医療補助の業務 ○月9回の夜勤 ○夜勤時間帯のうち21時～翌朝8時までは2つの<br>病棟合わせて、看護職員3名、看護補助者3名体制の人員配置です *学校行事等の相談に応じ《詳細は求人票を》  |         |   |
| 看護師(病棟)<br>正社員               | 変形労働時間制<br>8:30～17:30<br>16:00～9:30<br>(1人)                | 18                     | 205,000 | 看護師   | 雇 労 健 厚 | (医) 健誠会<br>日置市東市来町湯田2994番地              |
|                              |  | 62                     | 260,000 |   |         |   |
| 46060-1305941                |  | 不問                     |         | ○医師・看護師長等のもと、一般看護及び医療補助の業務 ○病棟勤務は2交替制とし、月2～4回程度の夜勤あり ○夜勤時間<br>帯のうち21時～翌朝8時までは2つの病棟合わせて、看護職員3名、看護補助者3名体制の人《詳細は求人票を》  |         |   |
| 看護師又は准<br>看護師<br>正社員         | 変形労働時間制<br>8:00～17:00<br>8:30～17:30<br>17:00～9:00<br>(1人)  | 18                     | 189,100 | 看護師,准看護師  | 雇 労 健 厚 | (医) 慈正会<br>いちき串木野市春日町63                 |
|                              |  | 59                     | 236,100 |   |         |   |
| 46060-1341241                |  | 不問                     |         | ○介護老人保健施設内における看護師業務全般。 ○利用者様のバイタルチェック処置等の健康管理 ○処方箋の整理 ○医師と<br>の連携 ○受診付添い ○施設内の衛生管理等 *夜勤は月5回程度あります。 *経験者は採用《詳細は求人票を》 |         |   |

| 職 種                         | 就業時間   | 年齢   | 賃 金  | 必要な免許資格             | 加入保険・休日  | 求人者名・所在地     |
|-----------------------------|--|--|--|---------------------|--|--------------|
| 求人番号                        | 採用人数   | 必要な経験等   | 仕 事 内 容  |                     | 派遣・請負・就業場所                                     |              |
| 看護師又は准看護師(デイケア)<br>正社員      | 変形労働時間制<br>8:30～17:30                              | 59<br>189,100<br>以下 236,100  | 看護師, 准看護師  | 雇 労 健 厚<br>日 他      | (医) 慈正会<br>いちき串木野市春日町63                        | 就業場所 いちき串木野市 |
| 46060-1349341               | (1人)   | *経験者は採用面で優遇します。  | ○通所リハビリご利用者様に対する看護師業務全般。・利用者様のバイタルチェック処置等の健康管理・処方薬の整理・医師との連携・施設内の衛生管理等 *経験者は採用面で優遇します。 変更範囲: 事業所の定める業務           |                     |  |              |
| 正・准看護師(介護付有料老人ホーム)<br>正社員以外 | 変形労働時間制<br>7:00～16:00<br>8:30～17:30<br>9:30～18:30  | 不 問<br>196,940<br>239,940  | 看護師, 准看護師  | 雇 労 健 厚<br>他        | (株) 光里苑<br>いちき串木野市湊町2774番地1                    | 就業場所 いちき串木野市 |
| 46060-1354941               | (1人)   | ○老人ホーム入所者に対する看護業務のお仕事です。・入所者50名・就業時間(1)～(3)の交替制。<br>*60歳以上の方応募歓迎 変更範囲: 事業所の定める業務                               |  |                     |  |              |
| 訪問看護師(ローズ訪問看護ステーション)<br>正社員 | 変形労働時間制<br>8:30～17:30                              | 65<br>203,000<br>以下 286,750  | 普自免(AT可), 看護師  | 雇 労 健 厚<br>他        | (医) みゆき会 みゆきクリニック<br>日置市日吉町日置 390-1            | 就業場所 日置市     |
| 46060-1360741               | (1人)   | 訪問看護経験があれば尚可、介護ソフトの  | ○訪問看護業務・訪問時は社用車使用(軽・普通のAT車)・オンコール当番あり *学校行事等の相談に応じます。 業務の変更範囲: 事業所の定める業務   |                     |  |              |
| 訪問看護師<br>正社員                | 交替制<br>8:30～17:30                                  | 18<br>230,000<br>以上 300,000  | 普自免(AT可), 看護師  | 雇 労 健 厚<br>他        | 訪問看護ステーションきなり<br>いちき串木野市春日町159番地               | 就業場所 いちき串木野市 |
| 46060-1302441               | (1人)   | 看護師として医療機関等での経験が1年   | 利用者宅へ訪問し、訪問看護サービスを提供します。 地域住民へ訪問看護サービスを届けます。 訪問には自家用車を使用。 燃料費は全額事業所負担です。 変更範囲: なし                                |                     |  |              |
| 准看護師(妙円寺こども園)<br>正社員以外      | 変形労働時間制<br>7:00～16:00<br>8:00～17:00<br>9:00～18:00  | 59<br>158,400<br>以下 158,400  | 准看護師   | 雇 労 健 厚<br>日 祝 他    | (社福) 大瀧福祉会<br>日置市伊集院町妙円寺1丁目64番地1               | 就業場所 日置市     |
| 46060-1307041               | (1人)   | 看護師経験又は児童福祉分野での従事経験  | ○定員90名の幼保連携型認定こども園です。 0歳から就学前の乳幼児の教育・保育業務及び障がい児 保育業務をお願いします。 その他: 看護衛生管理業務、救急対応業務 ※医療的なケアが必要なお子さまの入園ご希望《詳細は求人票を》 |                     |  |              |
| 准看護師(子どもの家 療育クラブ)<br>正社員以外  | 変形労働時間制<br>8:00～17:00<br>8:30～17:30                | 59<br>158,400<br>以下 158,400  | 准看護師   | 雇 労 健 厚<br>日 祝 他    | (社福) 大瀧福祉会<br>日置市伊集院町妙円寺1丁目64番地1               | 就業場所 日置市     |
| 46060-1293041               | (1人)   | 簡単なパソコン入力  | ○児童発達支援センターにおける乳幼児への児童発達支援業務・1日利用定員30名(1歳半から6歳児)・その他医療ケアの必要な乳幼児への医療補助業務等看護業務 *当法人では保育ベースの小集団療育を実施してお《詳細は求人票を》    |                     |  |              |
| 理学療法士<br>正社員                | 変形労働時間制<br>8:30～17:30                              | 59<br>260,000<br>以下 310,000  | 理学療法士  | 雇 労 健 厚<br>日 祝 他    | (医) 佑志会 守屋病院<br>日置市伊集院町徳重2丁目5番地5               | 就業場所 日置市     |
| 46060-1376241               | (1人)   | 実務経験、簡単な電子カルテ入力作業  | *医師の指示に従い、外来及び入院患者のリハビリ業務に従事していただきます。 *業務に付随する患者様のデータ管理等の事務作業、その他リハビリに関連する業務全般。 *患者様の心身の機能回復を促し、日常生活《詳細は求人票を》    |                     |  |              |
| 理学療法士・作業療法士<br>正社員          | 変形労働時間制<br>8:30～17:30<br>8:30～12:30<br>13:30～17:30 | 59<br>237,000<br>以下 250,000  | 理学療法士, 作業療法士   | 雇 労 健 厚<br>他        | (医) 慈正会<br>いちき串木野市春日町63                        | 就業場所 いちき串木野市 |
| 46060-1323341               | (1人)   | 経験があれば尚可、リハビリ計画書の作成  | ○介護老人保健施設でのリハビリテーション業務全般・理学療法士又は作業療法士業務・機能訓練、計画及び計画書の作成・カンファレンスその他会議等への出席・その他付随する業務 ○勤務時間(2)(3)は月2《詳細は求人票を》      |                     |  |              |
| 言語聴覚士(前原総合医療病院)<br>正社員      | 変形労働時間制<br>8:30～17:30<br>8:30～12:30                | 不 問<br>250,000<br>250,000  | 普自免(AT可), 言語聴覚士  | 雇 労 健 厚<br>他        | (医) 誠心会<br>日置市伊集院町妙円寺1丁目1番地6                   | 就業場所 日置市     |
| 46060-1294341               | (2人)   | ○前原総合医療病院での利用者患者様(入院中、外来では小児～成人)に対してリハビリ業務を行う。 *新卒から経験者の方でもフォローアップ体制が万全です。 *最初は先輩職員がついて、一からフォローします。 *《詳細は求人票を》 |  |                     |  |              |
| 栄養士(経験者)(嘱託)《産休》<br>正社員以外   | 9:00～16:00   | 不 問<br>180,000<br>180,000  | 普自免(AT可), 栄養士  | 雇 労 健 厚<br>土 日 祝 他  | (株) 日章 鹿兒島支店<br>日置市伊集院町猪鹿倉323-3                | 就業場所 日置市     |
| 46060-1269341               | (1人)   | 栄養士経験者、エクセル・ワードなどの   | ○学生寮の食堂における業務。 *献立作成(奄美大島学生寮を含め、作成に関する問い合わせ対応あり。) *食材の発注・検収 *昼食時の配膳応援 *その他関連業務 業務の変更範囲: 事業所の定める範囲 ※バテ《詳細は求人票を》   |                     |  |              |
| 管理栄養士<br>正社員                | 変形労働時間制<br>8:45～17:45                              | 59<br>163,200<br>以下 196,700  | 管理栄養士  | 雇 労 健 厚<br>日 他      | (医) 慈正会<br>いちき串木野市春日町63                        | 就業場所 いちき串木野市 |
| 46060-1345641               | (1人)   | 病院・施設等における管理栄養士業務、献立   | ○利用者様の栄養管理等管理栄養士業務全般・栄養計画書の作成・栄養指導、栄養相談・献立表作成及び発注検品業務・調理補助・朝80食、昼120食、夜80食(15名程度で調理) 変更範囲: 事業所の定める業務             |                     |  |              |
| 管理栄養士<br>正社員                | 変形労働時間制<br>8:30～17:30                              | 59<br>200,700<br>以下 253,000  | 管理栄養士  | 雇 労 健 厚<br>日 他      | (医) 杏林会 介護老人保健施設 ライフハーバーいちき<br>いちき串木野市大里2901-2 | 就業場所 いちき串木野市 |
| 46060-1264741               | (1人)   | 不問   | ○入所者の栄養管理全般のお仕事です。 入所者69名(定員)を2名体制で担当します。 *栄養計画の作成・献立作成・食材発注・帳票類記載・衛生管理・売上管理・PC入力業務 ※お子様の行事や突発的な《詳細は求人票を》        |                     |  |              |
| 看護助手<br>正社員                 | 変形労働時間制<br>8:30～17:30<br>17:00～9:00<br>7:00～16:00  | 18<br>169,000<br>61<br>216,000<br>不 問  | 不 問  | 雇 労 健 厚<br>財 形<br>他 | (医) 昭泉会 馬場病院<br>日置市吹上町湯之浦2378                  | 就業場所 日置市     |
| 46060-1275141               | (1人)   | ○病棟で医師等の指示のもとに患者の療養の補助を行う。 ※夜勤は月2～3回程度です。回数は応相談。 *お子様の行事等配慮いたします。 *業務の変更範囲: なし                                 |  |                     |  |              |
| リハビリ助手<br>正社員               | 変形労働時間制<br>8:30～17:30<br>8:30～12:30                | 40<br>157,000<br>以下 195,000<br>不 問   | 不 問  | 雇 労 健 厚<br>日 祝 他    | (医) 昭泉会 馬場病院<br>日置市吹上町湯之浦2378                  | 就業場所 日置市     |
| 46060-1324841               | (1人)   | ・病院リハビリ室での助手業務・セラピストの助手や患者補助、データ入力、書類整理等・リハビリ室の環境整備などの軽作業 業務の変更範囲: なし  |  |                     |  |              |
| 動物看護師・トリマー<br>正社員           | 9:00～18:00   | 59<br>162,000<br>以下 200,000  | 不 問  | 雇 労 健 厚<br>日 他      | (株) いろは動物クリニック<br>いちき串木野市東島平町228               | 就業場所 いちき串木野市 |
| 46060-1266941               | (2人)   | 経験があれば尚可   | ○診察・手術の補助、各種検査。 ○動物のお世話(食事・ケージ清掃など) ○受付・電話対応 ○院内内外の清掃、洗濯(タオル、マットなど) ○トリミング ○その他、上記に付随する業務 変更範囲: なし               |                     |  |              |
| 保育士(おはな)<br>正社員以外           | 8:30～17:30   | 不 問<br>163,950<br>181,550  | 普自免(AT可), 保育士  | 雇 労 健 厚<br>他        | (社福) 信成会(障害者支援施設ふるさと学園)<br>日置市東市来町湯田7107-8     | 就業場所 日置市     |
| 46060-1398141               | (1人)   | 療養施設、保育施設等での経験   | ☆ボーナス支給あり☆ 児童発達支援事業で子供の成長を支える療育の仕事です。未経験の方でも大歓迎。業務の流れについては経験のある職員が丁寧に指導いたします。 ○主な仕事内容・食事、排泄等を含む全体的な生活《詳細は求人票を》   |                     |  |              |
| 保育士<br>正社員                  | 変形労働時間制<br>7:00～18:00<br>のうち 8時間                   | 59<br>180,000<br>以下 245,000  | 保育士  | 雇 労 健 厚<br>他        | (株) 蔵 串木野KURA保育園<br>いちき串木野市栄町4-1               | 就業場所 いちき串木野市 |
| 46060-1331341               | (1人)   | 保育士経験があれば尚可(ブランクの)   | ○定員19名の保育園にて保育士として働いていただきます。 *0～2歳児の子どもの保育業務全般 ※ピアノなど弾けなくても問題ありません。 変更範囲: なし                                     |                     |  |              |

| 職 種                        | 就業時間   | 年齢       | 賃 金                | 必要な免許資格  | 加入保険・休日            | 求人者名・所在地  |
|----------------------------|--|----------|--------------------|--|--------------------|---|
| 求人番号                       | 採用人数   | 必要な経験等   |                    | 仕 事 内 容  |                    | 派遣・請負・就業場所  |
| 保育士<br>正社員                 | 変形労働時間制<br>8:00～17:00<br>8:30～17:30<br>9:00～18:00<br>(2人)  | 59<br>以下 | 209,972<br>314,672 | 保育士  | 雇 労 健 厚<br>他       | (有)ATUCHI パーム保育園<br>日置市伊集院町徳重572番地1<br>就業場所 日置市           |
| 46060-1334541              |  |          |                    | ★0歳から5歳児の保育業務全般 ★書類作成(ICT導入により事務作業の軽減) ★残業、持ち帰りなし♪ ◎プランクのある方、学校を卒業したばかりの方でもOK!お気軽にお問い合わせください ◎グループ内で児《詳細は求人票を》                   |                    |   |
| 保育士、幼稚園教諭、児童指導員<br>正社員以外   | 9:00～18:00<br>(1人)   | 不問       | 240,000<br>290,000 | 普自免(AT可),保育士、幼稚園教諭免許(専修・1種・2種)、小学  | 雇 労 健 厚<br>日 祝 他   | 一般社団法人 STEP ONE<br>日置市伊集院町猪鹿倉62番地50<br>就業場所 日置市           |
| 46060-1321141              |  |          |                    | 主な業務 2～5人程度で一人ひとりに向き合った療育を行っています。遊びから学びを促すことで日常生活や集団生活の中で必要な習慣を身につける支援を行います。業務の変更範囲:なし   |                    |   |
| 保育士<br>正社員                 | 変形労働時間制<br>7:00～16:00<br>8:00～17:00<br>9:00～18:00<br>(1人)  | 64<br>以下 | 165,984<br>254,904 | 保育士  | 雇 労 健 厚<br>日 祝 他   | 宗教法人 浄宝寺 串木野保育園<br>いちき串木野市本浜町38<br>就業場所 いちき串木野市           |
| 46060-1311741              |  |          |                    | *乳幼児保育業務 *園児数 52名 保育士14名 変更範囲:なし   |                    |   |
| 小学校・中学校・義務教育学校の教員<br>正社員以外 | 8:15～16:45<br>(10人)  | 不問       | 191,692<br>273,692 | 中学校教諭免許(専修・1種・2種)、小学校教諭免許(専修・1種・2)   | 公 健 厚<br>日 祝 他     | 鹿児島県教育庁 鹿児島教育事務所<br>鹿児島市小川町3-5-6<br>就業場所 ①日置市 ②いちき串木野市    |
| 46010-14216941             |  |          |                    | ○日置市・いちき串木野市の小学校・中学校・義務教育学校の 臨時的任用教員(講師)を募集します。*雇用場所:日置市・いちき串木野市内の 小学校・中学校・義務教育学校 【雇用期間】採用日～令和7年3月31日《詳細は求人票を》                   |                    |   |
| 生活相談員《急募》<br>正社員           | 8:30～17:30<br>(1人)   | 不問       | 180,000<br>180,000 | 普自免(AT可),介護福祉士   | 雇 労 健 厚<br>土 日 他   | 特定非営利活動法人 福祉サポート21<br>日置市日吉町日置7952<br>就業場所 日置市            |
| 46060-1278841              |  |          |                    | ○利用者の生活介護 ○介護計画作成 ○モニタリング等の作製 ○送迎業務(可能な方のみ) ◆学校行事等・勤務時間については相談に応じます。 変更範囲:事業所の定める業務  |                    |   |
| 指導員(ハピステ徳重)<br>正社員         | 9:00～18:00<br>(1人)   | 59<br>以下 | 192,100<br>219,100 | 普自免(AT可),福祉系の資格あれば尚可   | 雇 労 公 健 厚<br>日 祝 他 | (株)ハンズウェル<br>日置市吹上町小野1212<br>就業場所 日置市                     |
| 46060-1388641              |  |          |                    | ○放課後等デイサービスの通所事業所における 療育業務・発達支援(利用定員10名) ・一人ひとりに立案されている個別プログラムにそった活動支援の業務 ・療育活動を行う上での準備 ・送迎業務(保育園・自宅《詳細は求人票を》)                   |                    |   |
| 介護支援専門員(居宅)<br>正社員         | 変形労働時間制<br>8:30～17:30<br>(1人)                              | 59<br>以下 | 190,000<br>250,000 | 普自免(AT可),介護支援専門員(ケアマネージャー)   | 雇 労 健 厚<br>財 形 他   | (社福) 明和会 特別養護老人ホーム 寿福園<br>日置市伊集院町下神殿224-2<br>就業場所 日置市     |
| 46060-1417141              |  |          |                    | ○居宅介護支援事業所のケアマネージャーです。 ○日置市を中心に近隣の要介護の高齢者をご担当いただきます。 ○将来的には、センターの責任者をお任せする計画です。 ○主任ケアマネが望ましいですが、ご相談ください《詳細は求人票を》                 |                    |   |
| 介護支援専門員(特別養護老人ホーム)<br>正社員  | 変形労働時間制<br>8:30～17:30<br>9:00～18:00<br>10:00～19:00<br>(1人) | 59<br>以下 | 220,000<br>265,000 | 普自免(AT可),介護支援専門員(ケアマネージャー),社会福祉士   | 雇 労 健 厚<br>他       | (社福) 照島会<br>いちき串木野市別府3570番地<br>就業場所 いちき串木野市               |
| 46060-1405441              |  |          |                    | 1. ケアプラン作成 2. 入居者、家族の生活相談及び諸手続き 3. 入退去に関する手続き 4. 入居者の通院院助 5. ショートステイの受付、送迎 業務の変更範囲:事業所の定める業務                                     |                    |   |
| 介護支援専門員(潮風園居宅介護支援)<br>正社員  | 変形労働時間制<br>8:30～17:30<br>8:30～12:30<br>(1人)                | 59<br>以下 | 209,000<br>246,000 | 普自免(AT不可),介護支援専門員(ケアマネージャー)  | 雇 労 健 厚<br>日 他     | (社福) 照島会<br>いちき串木野市別府3570番地<br>就業場所 いちき串木野市               |
| 46060-1384241              |  |          |                    | ケアプラン作成、サービス実施状況の把握・評価、要介護認定手続き、介護保険施設の紹介等、介護相談に関すること。 変更範囲:事業所の定める業務  |                    |   |
| 介護支援専門員(ケアマネージャー)<br>正社員   | 変形労働時間制<br>8:30～17:30<br>8:30～12:30<br>13:30～17:30<br>(1人) | 59<br>以下 | 242,000<br>303,500 | 普自免(AT可),介護支援専門員(ケアマネージャー)   | 雇 労 健 厚<br>他       | (医) 慈正会<br>いちき串木野市春日町63<br>就業場所 いちき串木野市                   |
| 46060-1348041              |  |          |                    | ○居宅介護支援事業所におけるケアマネージャーに関する 業務全般 ○管理者としての主任ケアマネージャー業務全般 ・ケアプラン作成 ・サービス担当者会議の開催 ・ご利用者様・ご家族様からの相談業務 ・行政・サー 《詳細は求人票を》                |                    |   |
| 計画作成担当者(介護支援専門員)す<br>正社員   | 変形労働時間制<br>7:00～16:00<br>9:00～18:00<br>10:00～19:00<br>(1人) | 18<br>62 | 217,200<br>247,200 | 介護支援専門員(ケアマネージャー),介護福祉士  | 雇 労 健 厚<br>他       | (医) 健誠会<br>日置市東市来町湯田2994番地<br>就業場所 日置市                    |
| 46060-1300241              |  |          |                    | ○グループホームに入所されている方々の介護計画書の作成 ○介護業務 ○給食業務 *就業時間(4)は夜勤(月に4回程度) *お子さんの学校行事等相談に応じます。 業務の変更範囲:事業所の定める業務                                |                    |   |
| 主任介護支援専門員(オープニング)<br>正社員   | 変形労働時間制<br>8:30～17:30<br>9:00～18:00<br>9:00～13:00<br>(1人)  | 62<br>以下 | 310,000<br>390,000 | 普自免(AT可),介護支援専門員(ケアマネージャー),主任介護支援  | 雇 労 厚<br>日 祝 他     | (医) 健仁会 市来内科・市来内科介護医療院<br>いちき串木野市大里3869-6<br>就業場所 いちき串木野市 |
| 46060-1262541              |  |          |                    | ○居宅介護支援事業所の管理者業務兼ケアマネージャー業務。 ・業務統括、管理(申請、手続き等事業所を運営に付随する業務) ・ケアプラン作成、利用者様とご家族からの相談対応、事業所等 との連絡調整、利用者様 《詳細は求人票を》                  |                    |   |
| サービス管理責任者<br>正社員           | 8:30～17:30<br>(1人)   | 不問       | 210,000<br>210,000 | 普自免(AT可),サービス管理責任者:必須  | 雇 労 健 厚<br>土 日 祝 他 | JEC(株)<br>いちき串木野市曙町49-1<br>就業場所 いちき串木野市                   |
| 46060-1358841              |  |          |                    | 福祉サービス事業経験、不問 ○就労継続支援B型事業所での下記の業務に従事してもらいます。 ・施設利用者の個別支援計画とプロセス管理 ・医療機関や行政など関係機関との連携 ・スタッフ(職業指導員や生活支援員)の指導、アドバイス ・送迎業務 《詳細は求人票を》 |                    |   |
| 地域暮らし・ささえあい事業相談員<br>正社員以外  | 変形労働時間制<br>9:00～17:00<br>(1人)                              | 不問       | 150,000<br>150,000 | 普自免(AT可),社会福祉士任用資格あれば尚可  | 雇 労 健 厚<br>土 日 祝 他 | (社福) いちき串木野市社会福祉協議会<br>いちき串木野市新生町183番地<br>就業場所 いちき串木野市    |
| 46060-1268041              |  |          |                    | ○様々な理由で生活に困窮し、生活福祉資金貸付制度を利用している方や、その他生活に困窮している方に対して、相談支援を行う。 *貸付制度を利用している方への電話、訪問、面談などを行い、生活の困りごと等聞 《詳細は求人票を》                    |                    |   |
| 介護職員(グループホーム部)<br>正社員      | 変形労働時間制<br>7:00～16:30<br>8:30～18:00<br>10:00～19:30<br>(1人) | 18<br>59 | 165,000<br>190,000 | 不問   | 雇 労 健 厚<br>他       | (医)めぐみ会<br>日置市伊集院町猪鹿倉96-5<br>就業場所 日置市                     |
| 46060-1399041              |  |          |                    | ○施設における介護全般(入浴・食事・トイレ誘導・散歩付き添い等) *簡単な食事作り(食事作り未経験者でも歓迎します) *1ユニット9名です。2ユニットあり。 *平屋の為夜勤者同士の連絡は取りやすく、 《詳細は求人票を》                    |                    |   |
| 介護士(特別養護老人ホーム潮風園)<br>正社員   | 変形労働時間制<br>7:00～16:00<br>12:00～21:00<br>21:00～7:00<br>(1人) | 18<br>59 | 186,000<br>244,000 | 不問   | 雇 労 健 厚<br>他       | (社福) 照島会<br>いちき串木野市別府3570番地<br>就業場所 いちき串木野市               |
| 46060-1385541              |  |          |                    | *特養や老健での介護業務、*記録はパ ○ユニット型特別養護老人ホーム入居者・利用者の介護全般 *入浴、排泄、食事の介助を含む洗濯、清掃、食事配膳・下膳他 変更範囲:事業所の定める業務                                      |                    |   |
| 介護職員<br>正社員                | 変形労働時間制<br>7:00～16:00<br>10:00～19:00<br>17:00～9:00<br>(2人) | 18<br>59 | 158,000<br>195,000 | 不問   | 雇 労 健 厚<br>他       | (医) 慈正会<br>いちき串木野市春日町63<br>就業場所 いちき串木野市                   |
| 46060-1322041              |  |          |                    | ○介護業務全般 ・70床ある施設での食事、入浴、排泄等の介助 ・レクリエーション指導 ・環境整備 ○就業時間(1)～(3)の交替制になります。 夜勤勤務(月に4～5回)が条件となります。 ○慣れるまで指導 《詳細は求人票を》                 |                    |   |

| 職種                  | 就業時間  | 年齢  | 賃金                 | 必要な免許資格        | 加入保険・休日    | 求人者名・所在地   |
|---------------------|---|---|--------------------|----------------|------------|--|
| 求人番号                | 採用人数  | 必要な経験等  | 仕事内容               |                | 派遣・請負・就業場所 |  |
| 介護職員(デイケア)<br>正社員   | 変形労働時間制<br>8:30～17:30                               | 61<br>以下<br>不問  | 159,000<br>177,000 | 普自免(AT可)       | 雇労健厚<br>日他 | (医) 昭泉会 湯の浦ナーシングホーム<br>日置市吹上町湯之浦1353<br>就業場所 日置市       |
| 46060-1409141       | (2人)  | ○デイケア利用者への介護業務・送迎業務等 *使用車両:ワゴン車(7人乗り)、軽自動車 ◆学校行事等相談に応じます。<br>◆施設の見学可 *62歳以上の方もご応募いただければご相談に応じます。ただし、退職金制《詳細は求人票を》   |                    |                |            |  |
| 介護職員(デイケア)<br>正社員   | 変形労働時間制<br>8:30～17:30                               | 59<br>以下<br>経験者尚可   | 158,000<br>195,000 | 普自免(AT可)       | 雇労健厚<br>日他 | (医) 慈正会<br>いちき串木野市春日町63<br>就業場所 いちき串木野市                |
| 46060-1347141       | (1人)  | ○通所リハビリ(デイケア)利用者様の入浴、排泄、食事等の介護業務全般 ○レクリエーションやイベント等の計画及び実施等<br>○利用者様の送迎業務(送迎運転手は別に在籍していますが、不在の場合は運転していただく《詳細は求人票を》)  |                    |                |            |  |
| 介護職員(介護福祉士)<br>正社員  | 変形労働時間制<br>8:00～17:00                               | 62<br>以下<br>不問  | 190,200<br>232,200 | 普自免(AT可),介護福祉士 | 雇労健厚<br>日他 | (医) 健誠会<br>日置市東市来町湯田2994番地<br>就業場所 日置市                 |
| 46060-1298441       | (1人)  | ○通所利用者の生活援助介護及び送迎業務 *食事介助・入浴介助・排泄介助・レクリエーション活動など *送迎は10人乗り<br>のりフト車と軽乗用車で運用しています。 エリア:主にいちき串木野市内～日置市 *お子さん《詳細は求人票を》 |                    |                |            |  |
| 介護職員(通所リハビリ)<br>正社員 | 変形労働時間制<br>8:00～17:00                               | 62<br>以下<br>不問  | 179,700<br>204,200 | 普自免(AT可)       | 雇労健厚<br>日他 | (医) 健誠会<br>日置市東市来町湯田2994番地<br>就業場所 日置市                 |
| 46060-1299741       | (1人)  | ○通所利用者の生活援助介護及び送迎業務 *食事介助・入浴介助・排泄介助・レクリエーション活動など *送迎は10人乗り<br>のりフト車と軽乗用車で運用しています。 エリア:主にいちき串木野市内～日置市 *お子さん《詳細は求人票を》 |                    |                |            |  |
| 生活支援員(正社員)<br>正社員   | 変形労働時間制<br>8:00～17:00<br>13:00～22:00<br>15:00～10:00 | 18<br>59<br>不問  | 163,020<br>254,500 | 普自免(AT可)       | 雇労健厚<br>他  | (社福) 信成会(障害者支援施設ふるさと学園)<br>日置市東市来町湯田7107-8<br>就業場所 日置市 |
| 46060-1401341       | (1人)  | 知的障害がある方の日常生活を支援する仕事です。利用者の皆様の生活を支える大変やりがいのある仕事です。未経験の方も大歓迎! 他業種からの転職でも安心して働けるように、新人研修も準備しています。日中は木工《詳細は求人票を》       |                    |                |            |  |
| 介護福祉士<br>正社員        | 変形労働時間制<br>8:15～17:15<br>7:00～16:00<br>10:00～19:00  | 18<br>65<br>不問  | 185,650<br>216,350 | 普自免(AT可),介護福祉士 | 雇労健厚<br>他  | (医) みゆき会 みゆきクリニック<br>日置市日吉町日置390-1<br>就業場所 日置市         |
| 46060-1404541       | (1人)  | ○地域密着型施設(グループホーム、小規模多機能型ホーム)での介護業務。 *就業時間(1)～(4)交替制 就業時間(4)は夜勤 月に4～5回あります。 *利用者の送迎あり(軽自動車使用) エリア:日置市 《詳細は求人票を》      |                    |                |            |  |

## 事務的職業

(一般)

※スペースの都合により、すべてを表示できていない項目もあります。

|                          |                                     |   |  |          |                    |   |
|--------------------------|-------------------------------------|---|--|----------|--------------------|---|
| 事務員<br>正社員               | 変形労働時間制<br>8:00～17:00               | 不問  | 172,800<br>172,800   | 普自免(AT可) | 雇労健厚<br>日祝他        | 岡下造船鉄工(株)<br>いちき串木野市新生町180<br>就業場所 いちき串木野市                        |
| 46060-1396641            | (1人)                                | Word, Excel   | ○事務業務・来客者の対応・経理業務・請求書、見積書、書類作成等の簡単なパソコン入力 *用務等で車の運転あり(社用車) ◆学校行事等相談に応じます。 変更範囲:事業所の定める業務 |          |                    |   |
| 一般事務員<br>正社員             | 変形労働時間制<br>8:30～17:30               | 64<br>以下<br>不問  | 149,000<br>160,000   | 普自免(AT可) | 雇労健厚<br>日祝他        | (株) エフエー<br>日置市東市来町湯田5839-17<br>就業場所 日置市                          |
| 46060-1406741            | (1人)                                | ・接客、電話対応・部品等の発注及び管理・文書作成等 *パソコン入力あり *用務等で車の運転あり(社用車) *学校行事は考慮します。 業務の変更範囲:事業所の定める業務   |  |          |                    |   |
| 事務員(子どもの家庭育クラブ)<br>正社員以外 | 交替制<br>8:00～17:00<br>9:00～18:00     | 59<br>以下<br>不問  | 144,000<br>144,000   | 不問       | 雇労健厚<br>日祝他        | (社福) 大湯福祉会<br>日置市伊集院町妙円寺1丁目64番地1<br>就業場所 日置市                      |
| 46060-1291941            | (1人)                                | 事務経験者歓迎、*パソコン(ワード・エクセル) *一般事務及び経理事務員・パソコンの入力作業・電話対応・書類整理・帳簿整理・給与計算など *その他、療育現場の補助や掃除、整頓等も願います。 *用務等で車の運転をお願いする場合あり《詳細は求人票を》 |  |          |                    |   |
| 税理士補助業務<br>正社員           | 8:30～17:30                          | 64<br>以下<br>不問  | 180,000<br>300,000   | 普自免(AT可) | 雇労健厚<br>土日祝他       | 窪田東税理士事務所<br>日置市伊集院町猪鹿倉103番地1<br>就業場所 日置市                         |
| 46060-1320941            | (1人)                                | ○税理士補助業務 顧問先の会計、決算申告業務、自計化サポート、経営アドバイス等 ○TKCシステムによるパソコンを使用した事務作業 ○月1回顧問先を訪問する巡回監査等 変更範囲:事業所の定める業務                           |  |          |                    |   |
| 製造事務【九州工場・製造グループ】<br>正社員 | 8:35～17:00                          | 35<br>以下<br>不問  | 210,000<br>215,000   | 不問       | 雇労健厚<br>財形<br>土日祝他 | (株) ユー・エム・アイ<br>京都府久世郡久御山町林高黒1番地の6<br>就業場所 日置市                    |
| 26080-3787041            | (1人)                                | Excel(関数) ■九州工場/製造グループでの事務的なお仕事となります。 業務内容は、工具等の発注業務や表計算ソフト(Excel)を用いた各種データ入力・集計業務並びに材料管理業務がメインのお仕事になります。 ★入社《詳細は求人票を》      |  |          |                    |   |
| 医療事務<br>正社員              | 変形労働時間制<br>8:30～18:00<br>8:30～17:00 | 59<br>以下<br>不問  | 148,000<br>160,000   | 普自免(AT可) | 雇労健厚<br>水日祝他       | (医) いとう耳鼻科<br>いちき串木野市曙町95番地<br>就業場所 いちき串木野市                       |
| 46060-1290641            | (2人)                                | 医療事務業務、エクセル・ワードの基本<br>・受付業務・レセプト業務・電話対応・銀行等への用務あり(社用車使用)・その他付随する業務 *業務の変更範囲:事業所の定める業務                                       |  |          |                    |   |
| 郵便局員(鹿児島県西部)<br>正社員      | 8:20～17:20<br>8:40～17:40            | 44<br>以下<br>不問  | 195,300<br>195,300   | 不問       | 雇労健厚<br>財形<br>他    | 日本郵便(株)九州支社<br>熊本県熊本市中央区城東町1-1<br>就業場所 ①南さつま市 ②指宿市 ③南九州市 ④いちき串木野市 |
| 43010-12754541           | (1人)                                | 九州支社エリア内(鹿児島県西部)の郵便局において、窓口での商品・サービスの提供やお客さまのニーズに合わせた営業活動を行うことが主な仕事です。 始業時間・終業時間は配属される郵便局や、勤務の種類により一《詳細は求人票を》               |  |          |                    |   |
| 一般事務【日置市】<br>正社員         | 変形労働時間制<br>8:30～17:30               | 45<br>以下<br>不問  | 170,000<br>200,000   | 不問       | 雇労健厚<br>日祝他        | (株) アボックス<br>鹿児島市下伊敷1丁目11番10号<br>就業場所 日置市                         |
| 46010-13732041           | (1人)                                | パソコン(ワード・エクセル)操作可能<br>・一般事務(データチェック)・上記に伴う報告書の作成 *パソコン(ワード・エクセル)のできる方「変更範囲:事業所の定める業務」                                       |  |          |                    |   |

## 販売・営業・サービス・保安の職業

(一般)

※スペースの都合により、すべてを表示できていない項目もあります。

|                               |                                |   |                    |    |           |  |
|-------------------------------|--------------------------------|---|--------------------|----|-----------|--|
| 売場担当者(経験者)<br>いちき串木野<br>正社員以外 | 変形労働時間制<br>6:00～<br>のうち<br>8時間 | 18<br>以上  | 193,346<br>250,455 | 不問 | 雇労健厚<br>他 | (株) ニシムタ<br>鹿児島市与次郎1丁目10-1<br>就業場所 いちき串木野市 |
| 46010-13987041                | (4人)                           | 該部門実務経験者(3年以上)<br>○売場担当者として商品の補充・製造・管理・接客等の業務を行う ○清掃等の店内業務を行う【雇用期間】1年契約更新(更新時期は毎年9月20日)《募集部門・募集人数》日曜大工/園芸/資材/日用品/食品…《詳細は求人票を》 |                    |    |           |  |

| 職 種   | 就業時間  | 年齢                       | 賃 金                | 必要な免許資格                            | 加入保険・休日          | 求人者名・所在地  |
|---|---|--------------------------|--------------------|------------------------------------|------------------|---|
| 求人番号  | 採用人数  | 必要な経験等                   | 仕 事 内 容            |                                    |                  | 派遣・請負・就業場所  |
| 売場担当(経験者)<br>【日置市伊集院町】<br>正社員以外<br>雇用期間の定めあり<br>46010-13964241  | 変形労働時間制<br>6:00～21:00<br>のうち<br>8時間<br>(3人)                 | 不問<br>193,346<br>250,455 | 193,346<br>250,455 | 不問                                 | 雇 労 健 厚<br>他     | (株)ニシムタ<br>鹿児島市与次郎1丁目10-1<br>就業場所 日置市                     |
| ガソリンスタンドスタッフ<br>【いちき串木野】<br>正社員<br>46010-14436141               | 変形労働時間制<br>8:00～20:00<br>のうち<br>8時間<br>(1人)                 | 59<br>180,000<br>207,000 | 180,000<br>207,000 | 普自免(AT可),危険物取扱者(乙種4類)資格は入社後取得できます  | 雇 労 健 厚<br>日 他   | 岩崎産業(株)<br>鹿児島市山下町9-5<br>就業場所 いちき串木野市                     |
| 営業:農機具の買取販売と運搬(オ)<br>正社員<br>46060-1412541                       | 8:00～17:00<br>(2人)  | 59<br>180,000<br>255,000 | 180,000<br>255,000 | 普自免(AT不可)                          | 雇 労 健 厚<br>他     | (株)ベストレジャー<br>日置市伊集院町徳重821番地8<br>就業場所 日置市                 |
| カーライフアドバイザー<br>【鹿児島・日置市】<br>正社員<br>46010-13966441               | 変形労働時間制<br>9:30～18:00<br>(10人)                              | 35<br>174,000<br>220,000 | 174,000<br>220,000 | 普自免(AT不可)                          | 雇 労 健 厚<br>水 他   | 鹿児島日産自動車(株)<br>鹿児島市西千石町7-5<br>就業場所 ①鹿児島市 ②日置市 ③南さつま市 ④指宿市 |
| 福祉用具アドバイザー<br>【日置市】<br>正社員<br>46010-14666241                    | 変形労働時間制<br>9:00～18:00<br>(1人)                               | 35<br>180,000<br>200,000 | 180,000<br>200,000 | 普自免(AT可),福祉用具専門相談員は入社後の取得も可能です(補助) | 雇 労 健 厚<br>日 祝 他 | (有)南州メディカル<br>鹿児島市下伊敷3丁目2番28号<br>就業場所 日置市                 |
| 調理【日置市】<br>【そば茶屋吹上庵伊】<br>正社員<br>46010-13271441                  | 変形労働時間制<br>8:00～17:00<br>11:00～20:00<br>12:00～21:00<br>(3人) | 64<br>170,000<br>355,000 | 170,000<br>355,000 | 不問                                 | 雇 労 健 厚<br>財 形 他 | (株)フェニックス<br>鹿児島市谷山港2丁目2-17<br>就業場所 日置市                   |
| 調理師<br>正社員<br>46060-1382341                                     | 交替制<br>6:00～15:00<br>8:00～17:00<br>10:00～19:00<br>(1人)      | 59<br>157,700<br>180,800 | 157,700<br>180,800 | 調理師                                | 雇 労 健 厚<br>他     | 社会(医)人天会 鹿児島子ども病院<br>日置市伊集院町妙円寺2-2000-669<br>就業場所 日置市     |
| 給食調理員(太陽の里療養園)<br>正社員<br>46060-1296241                          | 変形労働時間制<br>6:30～16:00<br>8:30～18:00<br>(2人)                 | 59<br>195,600<br>235,200 | 195,600<br>235,200 | 不問                                 | 雇 労 健 厚<br>他     | (社福)緑風会<br>日置市伊集院町郡2075<br>就業場所 日置市                       |
| 調理師(経験者)<br>【城西高校・青英】<br>正社員以外<br>雇用期間の定めあり<br>46060-1271441    | 交替制<br>6:00～14:30<br>12:30～21:00<br>(1人)                    | 不問<br>190,000<br>190,000 | 190,000<br>190,000 | 普自免(AT可),調理師                       | 雇 労 健 厚<br>他     | (株)日章 鹿児島支店<br>日置市伊集院町猪鹿倉323-3<br>【請負】<br>就業場所 日置市        |
| 調理員<br>正社員<br>46060-1362941                                     | 変形労働時間制<br>8:00～17:00<br>(1人)                               | 59<br>300,000<br>300,000 | 300,000<br>300,000 | 不問                                 | 雇 労 健 厚<br>他     | (株)吹上実総<br>日置市吹上町中之里1896-12<br>就業場所 日置市                   |
| 食肉(精肉)部門 正社員<br>正社員<br>46050-1404941                            | 変形労働時間制<br>8:00～17:00<br>(1人)                               | 64<br>201,032<br>268,042 | 201,032<br>268,042 | 普自免(AT可)                           | 雇 労 健 厚<br>他     | (株)タイヘイ<br>南さつま市加世田本町27-1<br>就業場所 ①南さつま市 ②日置市             |
| 食肉(精肉)部門 主幹正社員★経<br>正社員<br>46050-1405141                        | 変形労働時間制<br>8:00～17:00<br>(1人)                               | 64<br>213,215<br>274,134 | 213,215<br>274,134 | 普自免(AT可)                           | 雇 労 健 厚<br>他     | (株)タイヘイ<br>南さつま市加世田本町27-1<br>就業場所 ①南さつま市 ②日置市             |
| 調理スタッフ<br>正社員<br>46060-1295841                                  | 変形労働時間制<br>6:30～15:30<br>9:00～18:00<br>(2人)                 | 59<br>219,100<br>279,900 | 219,100<br>279,900 | 不問                                 | 雇 労 健 厚<br>他     | (株)日置ゴルフ チェリーゴルフ鹿児島シーサイドコース<br>日置市東市来町伊作田6000<br>就業場所 日置市 |
| 飲食店マネジメント職(店長候補)日<br>正社員<br>44010-11506041                      | 変形労働時間制<br>12:00～21:00<br>15:00～9:00<br>(2人)                | 18<br>208,000<br>265,500 | 208,000<br>265,500 | 普自免(AT可)                           | 雇 労 健 厚<br>他     | (株)ジョイフル 南九州<br>大分県大分市三川新町1丁目1番45号<br>就業場所 ①いちき串木野市 ②日置市  |
| フローサービス「吹上庵伊集院店」<br>正社員<br>46010-13284041                       | 変形労働時間制<br>8:00～17:00<br>11:00～20:00<br>12:00～21:00<br>(2人) | 64<br>170,000<br>355,000 | 170,000<br>355,000 | 普自免(AT可)                           | 雇 労 健 厚<br>財 形 他 | (株)フェニックス<br>鹿児島市谷山港2丁目2-17<br>就業場所 日置市                   |
| フローサービス「吹上庵吹上店」<br>正社員<br>46010-13285341                        | 変形労働時間制<br>8:00～17:00<br>11:10～20:00<br>12:00～21:00<br>(2人) | 64<br>170,000<br>355,000 | 170,000<br>355,000 | 普自免(AT可)                           | 雇 労 健 厚<br>財 形 他 | (株)フェニックス<br>鹿児島市谷山港2丁目2-17<br>就業場所 日置市                   |
| ホール・カウンター係<br>【日置市・ニュー】<br>正社員以外<br>雇用期間の定めあり<br>46010-14432441 | 交替制<br>9:00～17:00<br>16:45～13:00<br>(2人)                    | 18<br>207,600<br>207,600 | 207,600<br>207,600 | 不問                                 | 雇 労 健 厚<br>他     | (株)宮永商事<br>鹿児島市荒田2丁目6-2<br>就業場所 日置市                       |

| 職 種   | 就業時間   | 年齢                  | 賃 金                     | 必要な免許資格 | 加入保険・休日      | 求人者名・所在地                            |
|---|--|---------------------|-------------------------|---------|--------------|-------------------------------------|
| 求人番号  | 採用人数   | 必要な経験等              | 仕 事 内 容                 |         |              | 派遣・請負・就業場所                          |
| 正社員募集！ホール・カウンター係【<br>正社員<br>46010-14442641  | 交替制<br>9:00～17:00<br>16:45～<br>13:00～21:00<br>(2人) | 18<br>5<br>45<br>不問 | 210,000<br>5<br>210,000 | 不問      | 雇 労 健 厚<br>他 | (株)宮永商事<br>鹿児島市荒田2丁目6-2<br>就業場所 日置市 |
| ◆オープニングスタッフ募集!! ○パチンコ店内における接客業全般に従事して頂きます。 ・ホール内の見回り ・玉箱の上げ下ろし(ほぼありません) ・カウンター業務 ・お客様対応 ・清掃作業 ・業務の変更範囲【詳細は求人票を】 |  |                     |                         |         |              |                                     |

**農林漁業・製造・運輸・建設・労務の職業 (一般)**

※スペースの都合により、すべてを表示できていない項目もあります。

|   |   |                                |                         |                     |                  |  |
|---|---|--------------------------------|-------------------------|---------------------|------------------|--|
| 農作業員<br>正社員<br>46060-1377541  | 8:00～17:00<br>(1人)  | 64<br>以下<br>不問                 | 196,600<br>5<br>330,200 | 普自免(AT不可)           | 雇 労 健 厚<br>他     | (株)尾崎牧場<br>いちき串木野市羽島8699番地10<br>就業場所 いちき串木野市                   |
| ○トラクターを使用するの牧草地の管理業務・牧草の栽培管理、収穫作業・耕運作業・その他 牧場に付随する業務 *資格をお持ちの方はフォークリフト等による作業あり。【未取得者に対しては、会社により研修制【詳細は求人票を】】      |   |                                |                         |                     |                  |  |
| 伐採工<br>正社員<br>46060-1315041   | 変形労働時間制<br>8:00～17:00<br>(2人)                             | 64<br>以下<br>チェンソー・刈払機の経験       | 240,000<br>5<br>300,000 | 普自免(AT不可)           | 雇 労 健 厚<br>日 他   | (株)石原建設<br>いちき串木野市湊町2丁目33番地<br>就業場所 いちき串木野市                    |
| ○九州電力(鹿児島管轄)施設の鉄塔下の伐採および 草刈り作業 *車の運転があります。 *管轄地域:鹿児島県一円 変更範囲:事業所の定める業務  |   |                                |                         |                     |                  |  |
| 金属加工<br>正社員<br>46060-1408941  | 変形労働時間制<br>8:30～17:30<br>(1人)                             | 64<br>以下<br>不問                 | 149,000<br>5<br>240,000 | 普自免(AT可)            | 雇 労 健 厚<br>日 祝 他 | (株)エフエー<br>日置市東市来町湯田5839-17<br>就業場所 日置市                        |
| ○MC、NC加工機の操作業務 ○旋盤の操作業務 ・その他部品加工業務 *用務等で車の運転あり(社用車) 業務の変更範囲:事業所の定める業務   |   |                                |                         |                     |                  |  |
| 鉄骨製作 設計/組立/溶接/検査/<br>正社員<br>46060-1338941   | 変形労働時間制<br>8:00～17:00<br>(3人)                             | 不問<br>未経験者でも大丈夫です。 未経験で        | 175,000<br>5<br>260,000 | 不問                  | 雇 労 健 厚<br>日 他   | 福留工業(株)<br>いちき串木野市西薩町17-15<br>就業場所 いちき串木野市                     |
| ●建築鉄骨関連を工場で作成します ●各業務内容は、組立、溶接、工作マシン操作、塗装、検査 CAD(設計)オペレーター、製品及び材料の構内運搬、 各製作管理等の業務があります ●各業務で必要な資格取得費用【詳細は求人票を】    |   |                                |                         |                     |                  |  |
| 食品製造作業員<br>正社員<br>46060-1340841   | 変形労働時間制<br>7:00～16:00<br>(1人)                             | 35<br>以下<br>不問                 | 195,760<br>5<br>257,232 | 不問                  | 雇 労 健 厚<br>日 祝 他 | (株)ナカシン冷食<br>いちき串木野市湊町2700-1<br>就業場所 いちき串木野市                   |
| ・食品製造ライン管理・原材料の調査 ・歩留(ぶどまり)管理 ・原材料の混合作業など *勤務表や時間外労働については、面接時に説明します。 変更範囲:変更なし                                    |   |                                |                         |                     |                  |  |
| 惣菜部門 正社員(吹上店)<br>正社員<br>46050-1406041   | 変形労働時間制<br>8:00～17:00<br>6:00～15:00<br>(1人)               | 64<br>以下<br>POPやメールの作成、EXCELへの | 201,032<br>5<br>268,042 | 普自免(AT可)            | 雇 労 健 厚<br>他     | (株)タイヘイ<br>南さつま市加世田本町27-1<br>就業場所 日置市                          |
| ○スーパーマーケット惣菜部門における業務 ・煮炊き・焼き物業務(スチームコンベクションオープン使用) ・揚げ物、弁当、寿司製造 ・原材料の発注 ・POP作成と掲示(販売促進) ・賞味期限管理 ・接客対応【詳細は求人票を】    |   |                                |                         |                     |                  |  |
| 惣菜部門主幹フルタイム(吹上店)<br>正社員以外<br>雇用期間の定めなし<br>46050-1407341   | 変形労働時間制<br>8:00～17:00<br>6:00～15:00<br>7:00～16:00<br>(1人) | 不問<br>160,704<br>5<br>164,160  | 160,704<br>5<br>164,160 | 不問                  | 雇 労 健 厚<br>他     | (株)タイヘイ<br>南さつま市加世田本町27-1<br>就業場所 日置市                          |
| ○スーパーマーケットにおける惣菜部門業務 ・スチームコンベクションオープンを使用した調理 ・煮物製造 ・寿司製造 ・盛り付け ・調味 ・揚物 ・売場への陳列 ・接客対応 ・下ごしらえ ・付帯業務 「変更範囲【詳細は求人票を】」 |   |                                |                         |                     |                  |  |
| アイスクリームの製造【日置市】<br>有期雇用派遣<br>雇用期間の定めあり<br>46010-13487841  | 8:15～17:15<br>15:00～<br>(10人)                             | 不問<br>179,776<br>5<br>179,776  | 179,776<br>5<br>179,776 | 不問                  | 雇 労 健 厚<br>日 祝 他 | (株)アヴェイル 鹿児島営業所<br>鹿児島市与次郎2丁目4-35 KSC鴨池ビル706B<br>【派遣】 就業場所 日置市 |
| アイスクリーム(カップアイスや棒アイス、モナカなど)の製造業務をお願いします。ラインに流れてくるカップアイスにフルーツを盛り付けたり、機械にカップの蓋を補充、包装されたアイスクリームを箱に梱包するなどの簡【詳細は求人票を】   |   |                                |                         |                     |                  |  |
| (産)アイスクリームの製造【日置市】<br>有期雇用派遣<br>雇用期間の定めあり<br>46010-12979441   | 8:15～17:15<br>15:00～<br>(10人)                             | 18<br>以上<br>不問                 | 172,000<br>5<br>189,200 | 不問                  | 雇 労 健 厚<br>日 祝 他 | ランスタッド(株)鹿児島支店<br>鹿児島市中央町18-1 南国センタービル3階<br>【派遣】 就業場所 日置市      |
| アイスクリームの製造を行うお仕事です。 ・機械へのカップの補充 ・フルーツのトッピングなどのかんたん作業 *工場内は常温です。 *期間限定で増員募集 *未経験OK 「変更範囲:なし」                       |   |                                |                         |                     |                  |  |
| 設備メンテナンススタッフ<br>有期雇用派遣<br>雇用期間の定めあり<br>46060-1414741  | 交替制<br>8:00～17:00<br>11:00～20:00<br>13:00～22:00<br>(1人)   | 不問<br>172,800<br>5<br>172,800  | 172,800<br>5<br>172,800 | 不問                  | 雇 労 健 厚<br>他     | フューチャーパートナー(株)<br>日置市吹上町永吉12924<br>【派遣】 就業場所 日置市               |
| ○設備メンテナンススタッフ *写真プリント機のパーツ洗浄・紙詰まりの除去・補充作業 【賃金月額】 @1,000円×8h×21.6日で月額換算 *業務の変更範囲:事業所の定める業務                         |   |                                |                         |                     |                  |  |
| 機械整備工<br>正社員<br>46060-1363141   | 変形労働時間制<br>8:00～17:00<br>(1人)                             | 59<br>以下<br>不問                 | 177,984<br>5<br>324,000 | 普自免(AT不可)           | 雇 労 健 厚<br>日 祝 他 | 岡下造船鉄工(株)<br>いちき串木野市新生町180<br>就業場所 いちき串木野市                     |
| ○船舶機械類の整備・修理。 ○発電機、ポンプなどの修理。 ○機械設置。 *用務等で車の運転あります。 *未経験の方も指導します。 *業務の変更範囲:事業所の定める範囲                               |   |                                |                         |                     |                  |  |
| 自動車整備士【鹿児島市・日置市・南<br>正社員<br>46010-13958441  | 変形労働時間制<br>9:30～18:00<br>(10人)                            | 35<br>以下<br>不問                 | 174,000<br>5<br>210,000 | 普自免(AT不可), 三級自動車整備士 | 雇 労 健 厚<br>水 他   | 鹿児島日産自動車(株)<br>鹿児島市西千石町7-5<br>就業場所 ①鹿児島市 ②日置市 ③南さつま市 ④指宿市      |
| ○自動車整備全般に係る業務 ・その他付随する業務 「業務の変更範囲:事業所の定める業務」  |   |                                |                         |                     |                  |  |
| 船舶修理工<br>正社員<br>46060-1365341   | 変形労働時間制<br>8:00～17:00<br>(2人)                             | 59<br>以下<br>不問                 | 177,984<br>5<br>324,000 | 普自免(AT不可)           | 雇 労 健 厚<br>日 祝 他 | 岡下造船鉄工(株)<br>いちき串木野市新生町180<br>就業場所 いちき串木野市                     |
| ○船舶修理 ・船舶修理における鉄工作業 ・各プラント鉄工作業 ・溶接、ガス作業など ・配管作業 *用務等で車の運転あり。 *未経験の方も指導します。 *業務の変更範囲:事業所の定める範囲                     |   |                                |                         |                     |                  |  |
| 鉄筋検査の補佐【薩摩川内市】(経験)<br>正社員<br>46020-1999441  | 変形労働時間制<br>8:00～17:00<br>(1人)                             | 64<br>以下<br>現場監督経験3年以上         | 287,693<br>5<br>379,231 | 普自免(AT可)            | 雇 労 健 厚<br>財 形 他 | (株)小原鉄筋工業<br>薩摩川内市平佐町3539-1<br>就業場所 ①薩摩川内市 ②鹿児島市 ③いちき串木野市 ④日置市 |
| ※建築・土木現場で使用される鉄筋の検査 ※それに付随する業務 ※自社内での検査となります。 ※写真等は使用しません。 ○社用車を運転していただく場合もあります。 ◆各種資格取得について、採用後支援致します。           |   |                                |                         |                     |                  |  |
| 作業員(造船所)<br>正社員<br>46060-1366841  | 変形労働時間制<br>8:00～17:00<br>(1人)                             | 59<br>以下<br>不問                 | 177,984<br>5<br>324,000 | 普自免(AT不可)           | 雇 労 健 厚<br>日 祝 他 | 岡下造船鉄工(株)<br>いちき串木野市新生町180<br>就業場所 いちき串木野市                     |
| ○一般作業 ・船舶塗装、一般塗装。 ・軽木工 等 *用務等で車の運転あり。 *未経験の方も指導します。 *業務の変更範囲:事業所の定める範囲  |   |                                |                         |                     |                  |  |

| 職種                           | 就業時間  | 年齢             | 賃金                      | 必要な免許資格   | 加入保険・休日               | 求人者名・所在地  |
|------------------------------|---|----------------|-------------------------|---|-----------------------|---|
| 求人番号                         | 採用人数  | 必要な経験等         | 仕事内容                    |   | 派遣・請負・就業場所            |   |
| ルート配送 及び メンテナンス[日]<br>正社員    | 変形労働時間制<br>9:00 ~ 18:30                                 | 59<br>以下<br>不問 | 161,000<br>)<br>200,000 | 普自免 (AT可)   | 雇 労 健 厚<br>日 祝 他      | (有) 南州メディカル<br>鹿児島市下伊敷3丁目2番28号<br>就業場所 日置市            |
| 46010-14675541               | (1人)  |                |                         | ○ルート配送業務 「介護用品の自社倉庫への配送」 「利用済み介護用品や福祉用具の回収」 ○介護用品の洗浄やメンテナンス業務 「介護用品・福祉用具の洗浄業務」 「動作確認」 「洗浄乾燥済みの介護用品の梱包」 業務の変(詳細は求人票を)                    |                       |   |
| ルート配送ドライバー<br>[日置営業所]<br>正社員 | 変形労働時間制<br>3:00 ~ 12:00<br>9:00 ~ 18:00                 | 18<br>以下<br>不問 | 232,250<br>)<br>243,000 | 普自免 (AT不可)、中型自動車免許、8トン限定中型自動車免許   | 雇 労 健 厚<br>他          | 園田陸運(株)<br>鹿児島市下荒田1丁目6-23 S Gウイング荒田2F<br>就業場所 日置市     |
| 46010-13871041               | (2人)  |                |                         | ○所定の場所で、食品をカーゴ台車などで積み込みを行い数ヶ所へ納品を行う専用チャーター便のお仕事です。<br>*3t、4tトラックを使用します。 *業務の変更範囲: 事業所の定める業務   |                       |   |
| 配送業務員(伊集院営業所)<br>正社員         | 変形労働時間制<br>8:00 ~ 17:00                                 | 18<br>以下<br>不問 | 224,000<br>)<br>254,000 | 普自免 (AT不可)  | 雇 労 健 厚<br>日 他        | 太陽ガス(株)<br>日置市伊集院町徳重2-1-4<br>就業場所 日置市                 |
| 46060-1326541                | (1人)  |                |                         | ○ガス配送業務・3tトラックでガスシリンダーの配送業務(力仕事になります) ・簡単な修理も行って頂きます。 ・社員全員が配送業務の経験があります。 *保安・サービス・営業とオールラウンドの人材を目指し(詳細は求人票を)                           |                       |   |
| ダスキン商品交換業務<br>正社員            | 8:30 ~ 17:30  | 45<br>以下<br>不問 | 169,239<br>)<br>224,786 | 普自免 (AT可)   | 雇 労 健 厚<br>土 日 他      | (有) ウチムラ(ダスキン昭和通支店)<br>いちき串木野市昭和通148<br>就業場所 いちき串木野市  |
| 46060-1316341                | (1人)  |                |                         | EXCEL、WORD等の簡単な入力がある<br>○一般家庭、事業所におけるダスキン商品の交換・案内・マット、モップ等の交換 ・商品の案内 *担当エリア: いちき串木野市、日置市、鹿児島市 *社用車使用(軽AT車) *携帯電話・タブレット貸与 *制服無償(詳細は求人票を) |                       |   |
| (契)郵便物の配達業務[日置市・伊]<br>正社員以外  | 変形労働時間制<br>7:50 ~ 16:50                                 | 不問             | 192,696<br>)<br>192,696 | 原動機付自転車免許   | 雇 労 健 厚<br>他          | 日本郵便(株) 郵便事業総本部 鹿児島中央郵便局<br>鹿児島市中央町1-2<br>就業場所 日置市    |
| 46010-14131341               | (1人)  |                |                         | ○バイクでの郵便物等の配達業務 ・郵便物の区分作業 ・郵便物の確認[破損した郵便物の修理(テープで貼る)] ・配達後、引越越しされていた方等の郵便物の転送処理 ・その他付随する業務 *主な業務の他に、営業(詳細は求人票を)                         |                       |   |
| 郵便物の配達業務[日置市・吹上郵便]<br>正社員以外  | 変形労働時間制<br>8:05 ~ 17:05                                 | 不問             | 208,320<br>)<br>208,320 | 普自免 (AT可)、原動機付自転車免許   | 雇 労 健 厚<br>他          | 日本郵便(株) 郵便事業総本部 鹿児島中央郵便局<br>鹿児島市中央町1-2<br>就業場所 日置市    |
| 46010-14146941               | (1人)  |                |                         | ○バイクでの郵便物等の配達業務 ・郵便物の区分作業 ・郵便物の確認[破損した郵便物の修理(テープで貼る)] ・配達後、引越越しされていた方等の郵便物の転送処理 ・その他付随する業務 *主な業務の他に、営業(詳細は求人票を)                         |                       |   |
| 大型車運転手<br>正社員                | 変形労働時間制<br>7:30 ~ 17:00                                 | 64<br>以下<br>不問 | 262,000<br>)<br>282,000 | 普自免 (AT可)、大型自動車免許、車両系建設機械免許: あれば尚可  | 雇 労 健 厚<br>日 他        | (有) 浜田運送<br>いちき串木野市湊町1丁目137番地<br>就業場所 いちき串木野市         |
| 46060-1411241                | (1人)  |                |                         | *大型車運転 *重機運搬が主となります。 *広域的には九州一円ですが、県内が主です。<br>業務の変更範囲: 事業所の定める業務  |                       |   |
| 大型トラック業務員(関西・関東方面)<br>正社員    | 変形労働時間制<br>8:00 ~ 17:00                                 | 59<br>以下<br>不問 | 300,000<br>)<br>400,000 | 大型自動車免許   | 雇 労 健 厚<br>他          | (株) 宮崎ジャパンエクスプレス 鹿児島支店<br>日置市伊集院町中川1456番地<br>就業場所 日置市 |
| 46060-1353641                | (4人)  |                |                         | ○冷凍車(冷凍食品、生鮮食品など)による関西・関東方面への 配送のお仕事です(荷物の積み降ろしあり)。 *使用車両: 10tトラックを使用。 *フェリー・高速道路の利用あり。 *市場周り等は無く、時間に余裕(詳細は求人票を)                        |                       |   |
| パッカー車ルートドライバー<br>正社員         | 変形労働時間制<br>7:30 ~ 17:00                                 | 64<br>以下<br>不問 | 160,000<br>)<br>330,000 | 普自免 (AT可)、自動車免許の種類は応相談  | 雇 労 健 厚<br>日 他        | (株) 寿産業<br>日置市吹上町中原2080-2<br>就業場所 日置市                 |
| 46060-1310441                | (2人)  |                |                         | ゴミ・廃棄物等の回収、運搬の経験<br>○パッカー車での日置市のゴミステーションを回り、廃棄物を回収・運搬。 ○日置市の民間事業者を回り、廃棄物を回収・運搬。 ○廃棄物の分別作業。 *運転免許の種類については相談に応じます。 変更範囲: なし               |                       |   |
| 送迎車両ドライバー兼営繕スタッフ<br>正社員      | 変形労働時間制<br>8:30 ~ 17:30                                 | 59<br>以下<br>不問 | 198,000<br>)<br>208,000 | 普自免 (AT不可)  | 雇 労 健 厚<br>財 形<br>日 他 | (医) 佑志会 守屋病院<br>日置市伊集院町徳重2丁目5番地5<br>就業場所 日置市          |
| 46060-1259141                | (1人)  |                |                         | お年寄りや車椅子の方を乗せ、ミニバンタイプの福祉車両等を運転して指定の場所まで送迎し、車の乗り降りをサポートします。送迎範囲は日置市伊集院町内と鹿児島市郡山町を中心に、守屋病院から片道約20分圏内です。入(詳細は求人票を)                         |                       |   |
| 家庭との両立◎女性固定給タクシー<br>正社員以外    | 変形労働時間制<br>7:00 ~ 18:00<br>のうち<br>8時間                   | 不問             | 153,680<br>)<br>153,680 | 普自免 (AT可)、*普通1種取得後1年以上の方  | 雇 労 健 厚<br>他          | 第一交通(株) 串木野営業所<br>いちき串木野市栄町163<br>就業場所 いちき串木野市        |
| 46060-1370641                | (1人)  |                |                         | ◆国土交通省創設『女性ドライバー応援企業』認定企業。 <女性専用求人: 均等法第8条該当>。 ★安心の固定給! ★未経験でも安心! 固定客の送迎がメインとなります。 ★お客様を安心・安全・快適に目的まで送迎(詳細は求人票を)                        |                       |   |
| あなたが主役になれるタクシー養成員<br>正社員     | 変形労働時間制<br>9:00 ~ 17:00                                 | 18<br>以上<br>不問 | 153,720<br>)<br>153,720 | 普自免 (AT可)、19歳以上普通1種取得後1年以上  | 雇 労 健 厚<br>他          | 第一交通(株) 串木野営業所<br>いちき串木野市栄町163<br>就業場所 日置市            |
| 46060-1371941                | (1人)  |                |                         | ◆働き方改革関連認定企業(働きやすい職場認証合格) ○タクシー乗務を行う為に2種免許取得養成員として研修及び受験していただきます。 ★取得費用は当社負担(取得までの2週間日数は個人差あり) ★養成期間中(詳細は求人票を)                          |                       |   |
| ナビに従って送迎! 簡単タクシードラ<br>正社員    | 変形労働時間制<br>7:00 ~ 17:00<br>7:00 ~ 15:00<br>9:00 ~ 18:00 | 18<br>以下<br>不問 | 153,720<br>)<br>153,720 | 普通自動車第二種免許  | 雇 労 健 厚<br>他          | 第一交通(株) 串木野営業所<br>いちき串木野市栄町163<br>就業場所 いちき串木野市        |
| 46060-1373041                | (1人)  |                |                         | ◆働き方改革関連認定企業(働きやすい職場認証合格) ○タクシー乗務のお仕事です。 ★お客様を安心・安全・快適に目的まで送迎する業務。 ★全車両AT車、カーナビ搭載なので安心してお仕事できます。 ★お客様か(詳細は求人票を)                         |                       |   |
| あなたが主役になれるタクシー養成員<br>正社員     | 変形労働時間制<br>8:00 ~ 17:00                                 | 18<br>以上<br>不問 | 153,720<br>)<br>153,720 | 普自免 (AT可)、19歳以上普通1種取得後1年以上  | 雇 労 健 厚<br>他          | 第一交通(株) 串木野営業所<br>いちき串木野市栄町163<br>就業場所 いちき串木野市        |
| 46060-1374341                | (1人)  |                |                         | ◆働き方改革関連認定企業(働きやすい職場認証合格) ○タクシー乗務を行う為に2種免許取得養成員として研修及び受験していただきます。 ★取得費用は当社負担(取得までの2週間日数は個人差あり) ★20代~(詳細は求人票を)                           |                       |   |
| タクシー乗務員(急募)<br>正社員           | 変形労働時間制<br>7:30 ~ 0:30<br>7:30 ~ 18:00<br>7:30 ~ 23:30  | 18<br>以上<br>不問 | 152,490<br>)<br>152,490 | 普通自動車第二種免許  | 雇 労 健 厚<br>他          | (有) 伊集院タクシー<br>日置市伊集院町下谷口1951-2<br>就業場所 日置市           |
| 46060-1335441                | (2人)  |                |                         | ○2勤1休で庫車番(社内待機)と駅番(駅前待機)を1日交替で行う・9日毎に24時間勤務(休憩600分)があります。(月に3~4回) ・24時間勤務後は非番日で次の日は公休の2休になります。 *アルパ(詳細は求人票を)                            |                       |   |
| 温泉施設管理スタッフ<br>正社員            | 変形労働時間制<br>13:30 ~ 22:30                                | 59<br>以下<br>不問 | 185,000<br>)<br>250,000 | 普自免 (AT可)   | 雇 労 健 厚<br>他          | (有) ヒガシマル開発(せせらぎの湯花水木)<br>日置市伊集院町大田2768<br>就業場所 日置市   |
| 46060-1372141                | (2人)  |                |                         | ○温泉施設内においてボイラー管理(大浴場・家族湯の温泉機器 管理) ○清掃湯張り ○園内の清掃及び維持管理業務(園内で軽トラックの使用あり) ※初めての方でも、丁寧に指導いたします。 ※学校行事等相談に(詳細は求人票を)                          |                       |   |
| クレーンオペレーター<br>正社員            | 変形労働時間制<br>8:00 ~ 17:00                                 | 59<br>以下<br>不問 | 177,984<br>)<br>293,760 | 普自免 (AT不可)  | 雇 労 健 厚<br>日 祝 他      | 岡下造船鉄工(株)<br>いちき串木野市新生町180<br>就業場所 いちき串木野市            |
| 46060-1368541                | (1人)  |                |                         | ○クレーンオペレーター ・ボストクレーンの操作 ○場内設備管理等 ○工事補助 *用務等で車の運転あり。 *未経験の方も指導します。(免許取得に係る費用は負担します) *業務の変更範囲: 事業所の定める範囲                                  |                       |   |



| 職 種  | 就業時間                     | 年齢                 | 賃 金   | 必要な免許資格                    | 加入保険・休日                 | 求人者名・所在地   |
|--|--------------------------|--------------------|---|----------------------------|-------------------------|--|
| 求人番号   | 採用人数                     | 必要な経験等             | 仕 事 内 容   |                            |                         | 派遣・請負・就業場所   |
| <b>重機オペレーター</b><br>正社員                       | 変形労働時間制<br>8:00～17:00    | 64<br>以下           | 240,000<br>300,000  | 普自免(AT不可)                  | 雇 労 健 厚<br>日 他          | (株)石原建設<br>いちき串木野市湊町2丁目3番地<br>就業場所 いちき串木野市                     |
| 46060-1314141<br>(2人)                        |                          | チェンソー・刈り払い機の経験、重機操 | ○公共工事(土木・水道・建築・造園)現場における、重機による整地・掘削等作業 *車の運転があります。<br>*管轄地域:鹿児島県一円 変更範囲:事業所の定める業務                                 |                            |                         |  |
| <b>現場・解体作業員</b><br>正社員                       | 変形労働時間制<br>8:00～17:00    | 不問                 | 176,000<br>330,000  | 普自免(AT不可)                  | 雇 労 健 厚<br>日 他          | (株)大翔産業<br>いちき串木野市日出町32-1<br>就業場所 いちき串木野市                      |
| 46060-1356041<br>(3人)                        |                          | 不問                 | ○現場での解体作業員のお仕事となります。 *県内全域で仕事を行っていますので、お住まいを問わずお気軽にご連絡ください。 *経験者優遇 業務の変更範囲:事業所の定める業務                              |                            |                         |  |
| <b>作業員【薩摩川内市】</b><br>正社員                     | 変形労働時間制<br>8:00～17:00    | 40<br>以下           | 250,000<br>370,000  | 不問                         | 雇 労 健 厚<br>財 形<br>日 祝 他 | (株)小原鉄筋工業<br>薩摩川内市平佐町3539-1<br>就業場所 ①薩摩川内市 ②いちき串木野市 ③鹿児島市 ④日置市 |
| 46020-2003341<br>(1人)                        |                          | 不問                 | ※建築、土木工事における鉄筋組立作業 コンクリートで覆われたものの中に入る骨組みとなる鉄筋を 網目状に組む仕事です。<br>◆未経験者も応募可能です。◆現場見学可能です。 各種資格取得について、採用後支援致し《詳細は求人票を》 |                            |                         |  |
| <b>作業員【鹿児島本社】</b><br>正社員                     | 変形労働時間制<br>8:00～17:00    | 40<br>以下           | 250,000<br>370,000  | 不問                         | 雇 労 健 厚<br>財 形<br>日 祝 他 | (株)小原鉄筋工業<br>薩摩川内市平佐町3539-1<br>就業場所 ①鹿児島市 ②始良市 ③日置市 ④南九州市      |
| 46020-2004841<br>(1人)                        |                          | 不問                 | ※建築、土木工事における鉄筋組立作業 ◎業務内容 ビルやマンションなどの建築物や橋梁やトンネル、高速道路などの構造物などコンクリートで覆われたものの中に入る骨組みとなる鉄筋を網目状に組む仕事です。 ◆未《詳細は求人票を》    |                            |                         |  |
| <b>現場作業員</b><br>正社員                          | 変形労働時間制<br>8:00～17:00    | 不問                 | 176,000<br>330,000  | 普自免(AT不可)                  | 雇 労 健 厚<br>日 他          | (株)大翔産業<br>いちき串木野市日出町32-1<br>就業場所 いちき串木野市                      |
| 46060-1355141<br>(3人)                        |                          | 不問                 | ○土木作業全般のお仕事です。 ・土砂等トラック運搬含む ○土木関係の免許保持者の方は、現場の監督や重機の 運転作業も行っていただきます。 *県内全域で仕事を行っていますので、お住まいを問わずお気軽に ご連《詳細は求人票を》   |                            |                         |  |
| <b>総合職</b><br>正社員                            | 8:30～17:00<br>8:30～12:00 | 40<br>以下           | 165,000<br>185,000  | 不問                         | 雇 労 健 厚<br>日 祝 他        | 串木野市漁業協同組合<br>いちき串木野市西浜町19<br>就業場所 いちき串木野市                     |
| 46060-1282941<br>(1人)                        |                          | ワード・エクセル           | ○フォークリフト運転による冷蔵倉庫への入庫・出庫作業 ○在庫管理表作成及び保管料計算 ○上記に付随したパソコン操作(ワード・エクセル) ○電話応対 他 *業務の変更範囲:なし                           |                            |                         |  |
| <b>【正社員】御菓子の製造及び販売</b><br>正社員                | 変形労働時間制<br>9:00～17:45    | 28<br>以下           | 200,000<br>200,000  | 普自免(AT可),※社用車を使用することもあります。 | 雇 労 健 厚<br>他            | (株)梅月堂<br>日置市東市来町湯田2215<br>就業場所 日置市                            |
| 46060-1381041<br>(2人)                        |                          | 不問                 | 自社店舗での販売の他、山形屋様、三越伊勢丹様、高島屋様などの百貨店やデパート・デパートメント様、アコメヤ東京様などのセレクトショップに商品を取り扱って頂いています。 また、婦人画報様など雑誌のお取り寄せ《詳細は求人票を》    |                            |                         |  |
| <b>清掃員(交替制)日置市</b><br>正社員以外<br>雇用期間の定めなし     | 7:00～15:00               | 69<br>以下           | 155,264<br>160,797  | 不問                         | 雇 労 健 厚<br>日 祝 他        | (有)アラキビル商會<br>鹿児島市下荒田3-9-10<br>就業場所 日置市                        |
| 46010-13787541<br>(1人)                       |                          | *清掃の経験             | ○病院内清掃 ・おもなお仕事は、フロア、トイレ、玄関等の清掃、ごみの片付け その他付随する業務です。 *スタッフは1名での勤務になります。 *勤務は当社勤務表によります。 *制服貸与あり *業務の変更範囲《詳細は求人票を》   |                            |                         |  |
| <b>工場内作業及び廃タイヤ回収業務【日置市】</b><br>正社員           | 8:00～17:30               | 45<br>以下           | 183,600<br>280,800  | 普自免(AT可)                   | 雇 労 健 厚<br>土 日 祝 他      | アール・エス・プランニング(有)<br>鹿児島市四元町841-1<br>就業場所 日置市                   |
| 46010-14114141<br>(3人)                       |                          | 不問                 | 〈主な仕事〉 ○修理工場、タイヤショップ等での廃タイヤの回収 ○工場内でのタイヤチップ製造業 *回収エリア:県内全域 【変更範囲】事業所の定める業務  |                            |                         |  |
| <b>焼酎ボトルライン業務(瓶供給)</b><br>正社員以外<br>雇用期間の定めあり | 変形労働時間制<br>8:00～17:00    | 不問                 | 150,000<br>200,000  | 不問                         | 雇 労 健 厚<br>日 祝 他        | 浜田酒造(株) 傳蔵院蔵<br>いちき串木野市西薩町17-7<br>就業場所 いちき串木野市                 |
| 46060-1267141<br>(1人)                        |                          | 不問                 | ○ボトルライン業務(瓶供給) 焼酎瓶詰ラインの初めの工程である瓶供給のお仕事になります。 納品された空き瓶を箱から出し、ラインに乗せて頂く簡単な お仕事です。 ◆工場勤務未経験の方、シニアの方も大歓迎《詳細は求人票を》     |                            |                         |  |

### 管理・専門・技術的、医療福祉の職業 (パート)

※スペースの都合により、すべてを表示できていない項目もあります。

|  |                                  |                     |  |                   |                         |  |
|--|----------------------------------|---------------------|--|-------------------|-------------------------|--|
| <b>看護師・准看護師【急募】</b><br>パート労働者<br>雇用期間の定めなし     | 交替制<br>8:30～12:30<br>14:00～18:00 | 不問                  | 1,070<br>1,100   | 普自免(AT可),看護師,准看護師 | 労<br>日 祝 他              | (医)謙和堂 松崎内科ひふ科<br>日置市伊集院町大田798-1<br>就業場所 日置市               |
| 46060-1280741<br>(1人)                          |                                  | 看護業務経験者(診療科目は不問です)  | ○看護師業務(正・准) ・医師の指示のもとに、外来患者の看護業務全般。 ・老人ホーム等の訪問看護業務あり。 ・院内清掃一般 *就業時間は(1)と(2)の交替制 *業務の変更範囲:事業所の定める範囲 *社用《詳細は求人票を》  |                   |                         |  |
| <b>看護師又は准看護師</b><br>パート労働者<br>雇用期間の定めなし        | 8:30～17:30<br>のうち<br>5時間         | 59<br>以下            | 1,000<br>1,200   | 看護師,准看護師          | 雇 労<br>他                | (医)慈正会<br>いちき串木野市春日町63<br>就業場所 いちき串木野市                     |
| 46060-1342541<br>(1人)                          |                                  | *病院・施設等での看護経験       | ○介護老人保健施設内における看護師業務全般 ・利用者様のバイタルチェック、処置等の健康管理 ・処方箋の整理、医師との連携 ・受診付添い、施設内の衛生管理 等 *就業時間については要相談で変更可能です。 時《詳細は求人票を》  |                   |                         |  |
| <b>看護職員【デイサービス】</b><br>パート労働者<br>雇用期間の定めあり     | 8:30～17:30                       | 不問                  | 984<br>984   | 普自免(AT可),准看護師     | 雇 労 健 厚<br>土 日 他        | (社福)九十九会(秋光園)<br>日置市東市来町長里360-1<br>就業場所 日置市                |
| 46060-1357341<br>(1人)                          |                                  | 日誌等の簡単な入力程度         | ○デイサービス事業の看護・介護業務 ・利用者様のバイタル測定等 ・利用者の送迎業務が交代にてあり(朝夕、東市来町内の送迎) ・軽自動車(3人乗り・リフト付)とワゴン車(6人乗り)の 2台使用(いずれもAT車《詳細は求人票を》 |                   |                         |  |
| <b>看護師(子どもの療育クラブ)</b><br>パート労働者<br>雇用期間の定めなし   | 交替制<br>8:00～17:00<br>8:30～14:00  | 59<br>以下            | 1,100<br>1,100   | 看護師               | 雇 労 健 厚<br>財 形<br>日 祝 他 | (社福)大瀧福祉会<br>日置市伊集院町妙円寺1丁目64番地1<br>就業場所 日置市                |
| 46060-1288541<br>(1人)                          |                                  | 看護師経験又は児童福祉分野での従事経験 | ○児童発達支援センターにおける乳幼児への児童発達支援業務 ・1日利用定員30名(1歳半から6歳児) ・その他医療ケアの必要な乳幼児への医療補助業務等看護業務 *当法人では保育ベースの小集団療育を実施してお《詳細は求人票を》  |                   |                         |  |
| <b>看護師(妙円寺こども園)</b><br>パート労働者<br>雇用期間の定めなし     | 8:00～13:30<br>12:30～18:00        | 59<br>以下            | 1,100<br>1,100   | 看護師               | 労<br>日 祝 他              | (社福)大瀧福祉会<br>日置市伊集院町妙円寺1丁目64番地1<br>就業場所 日置市                |
| 46060-1289441<br>(1人)                          |                                  | 看護師経験又は児童福祉分野での従事経験 | ○定員90名の幼保連携型認定こども園です。 0歳から就学前の乳幼児の教育・保育業務及び障がい児保育業務 をお願いします。 その他:看護衛生管理業務、救急対応業務 ※医療的なケアが必要なお子さまの入園ご希望《詳細は求人票を》  |                   |                         |  |
| <b>栄養士/プリマム鹿児島工場 内勤</b><br>パート労働者<br>雇用期間の定めあり | 8:30～17:30                       | 不問                  | 1,200<br>1,500   | 栄養士               | 雇 労 健 厚<br>他            | シダックスコントラクトフードサービス(株)<br>東京都調布市調布ケ丘3丁目6番地3<br>就業場所 いちき串木野市 |
| 13200-7283541<br>(3人)                          |                                  | 不問                  | 献立作成、調理補助、衛生指導、食材発注管理、 店舗管理、食事イベント企画など、栄養士の知識を活かした業務に携わっていただきます。「シダックス栄養士会」にて自己 研鑽に励みながら、先輩・後輩との絆を深める《詳細は求人票を》   |                   |                         |  |

★ハローワークで必ず紹介状の交付を受けてください★

| 職 種                           | 就業時間                | 年齢     | 賃 金     | 必要な免許資格   | 加入保険・休日 | 求人者名・所在地   |
|-------------------------------|---------------------|--------|---------|---|---------|--|
| 求人番号                          | 採用人数                | 必要な経験等 | 仕 事 内 容 |   |         | 派遣・請負・就業場所   |
| <b>食肉衛生検査補助員</b><br>【会計年度任用職】 | 交替制<br>7:30～15:00   | 不問     | 1,000   | 不問  | 雇 労 健 厚 | <b>鹿児島県串木野食肉衛生検査所</b><br>いちき串木野市浜ヶ城303-3                 |
| パート労働者                        | 8:30～16:00          | 問      | 1,107   |   | 土 日 祝 他 | 就業場所 いちき串木野市   |
| 雇用期間の定めあり<br>46060-1351441    | 9:30～17:00<br>(1人)  | 不問     |         | *食肉検査員(獣医師)の検査補助(食肉処理事業) *検査器具等の洗浄 *検査用白衣の洗濯 *事務所の清掃等 変更範囲:事業所の定める業務  |         |  |
| <b>保育士(8:30～13:30)【お】</b>     | 8:30～13:30          | 不問     | 900     | 普自免(AT可),保育士  | 雇 労     | <b>(社福) 信成会(障害者支援施設ふるさと学園)</b><br>日置市東市来町湯田7107-8        |
| パート労働者                        |                     | 問      | 1,000   |   | 他       | 就業場所 日置市   |
| 雇用期間の定めあり<br>46060-1397941    | (1人)                |        |         | ☆ボナナス支給あり☆ 児童発達支援事業で子供の成長を支える療育の仕事です。未経験の方でも大歓迎。業務の流れについては経験のある職員が丁寧に指導いたします。 ○主な仕事内容 ・食事、排泄等を含む全面的な生活《詳細は求人票を》                       |         |  |
| <b>保育士</b>                    | 交替制<br>7:00～18:00   | 不問     | 1,100   | 保育士   | 雇 労 健 厚 | <b>(株) 蔵 串木野KURA保育園</b><br>いちき串木野市栄町4-1                  |
| パート労働者                        | のうち                 | 問      | 1,200   |   | 他       | 就業場所 いちき串木野市   |
| 雇用期間の定めあり<br>46060-1329641    | 4時間<br>(1人)         |        |         | ○定員19名の保育園にて保育士として働いていただきます。 ・0～2歳の子どもの保育業務全般 *ピアノが弾けなくても問題ありません。 変更範囲:なし   |         |  |
| <b>保育士(週30時間未満)</b>           | 交替制<br>8:00～17:00   | 不問     | 1,020   | 保育士   | 雇 労     | <b>宗教法人 浄宝寺 串木野保育園</b><br>いちき串木野市本浜町38                   |
| パート労働者                        | 8:30～17:30          | 問      | 1,020   |   | 日 祝 他   | 就業場所 いちき串木野市   |
| 雇用期間の定めあり<br>46060-1309841    | (1人)                | 不問     |         | *乳幼児保育業務。 * (園児数 52名 保育士14名) *月14日未満の勤務になります。(週に2～3日程度、日数は相談可) *年度更新制(原則更新) 変更範囲:なし   |         |  |
| <b>学童保育支援員</b>                | 交替制<br>9:00～18:00   | 不問     | 1,070   | 普自免(AT不可),放課後児童支援員資格:必須   | 雇 労 健 厚 | <b>(社福) 金剛樹心会 明信寺こども園</b><br>日置市日吉町日置3448-1              |
| パート労働者                        | 8:30～17:30          | 問      | 1,070   |   | 日 祝 他   | 就業場所 日置市   |
| 雇用期間の定めあり<br>46060-1359241    | 8:00～17:00<br>(1人)  |        |         | ○放課後、学校休日時、小学生のお子様を預かり一緒に遊んだり宿題の補助をしたりする仕事です。 ○送迎業務あり(9人乗りハイエース) *年度毎の更新制 業務の変更範囲:事業所の定める業務   |         |  |
| <b>補助員</b>                    | 交替制<br>13:00～18:00  | 不問     | 900     | 普自免(AT可),放課後支援員、子育て支援員あれば尚可   | 雇 労     | <b>(有)ATUCHI パーム保育園</b><br>日置市伊集院町徳重572番地1               |
| パート労働者                        | 14:00～19:00         | 問      | 1,000   |   | 日 祝 他   | 就業場所 日置市   |
| 雇用期間の定めなし<br>46060-1333241    | (2人)                |        |         | 簡単なPC打ち込み<br>*放課後の学童に通う小学1～6年生の見守り、サポートを行うお 仕事です。具体的には、一緒に遊んだり、勉強や宿題の手伝い、おやつ提供の補助等です。 *子どもの成長を間近《詳細は求人票を》                             |         |  |
| <b>放課後児童クラブ支援員</b>            | 交替制<br>14:00～19:00  | 不問     | 1,200   | 不問  | 雇 労     | <b>学校法人 伊集院敬愛学園 幼保連携型認定こども園 伊集院幼稚園</b><br>日置市伊集院町下谷口1520 |
| パート労働者                        | 14:00～18:00         | 問      | 1,200   |   | 日 祝 他   | 就業場所 日置市   |
| 雇用期間の定めあり<br>46060-1312641    | 7:30～13:00<br>(2人)  | 不問     |         | ○学童保育の支援員業務に従事していただきます。 ・宿題、あそびの見守り指導などを行っていただきます。 *就業時間(シフト制) ・通常時間 14:00～19:00 ・土曜、長期休暇(春・夏・冬休み)等 7: 《詳細は求人票を》                      |         |  |
| <b>放課後児童クラブ支援補助員</b>          | 交替制<br>14:00～19:00  | 不問     | 1,140   | 不問  | 雇 労     | <b>学校法人 伊集院敬愛学園 幼保連携型認定こども園 伊集院幼稚園</b><br>日置市伊集院町下谷口1520 |
| パート労働者                        | 14:00～18:00         | 問      | 1,140   |   | 日 祝 他   | 就業場所 日置市   |
| 雇用期間の定めあり<br>46060-1313941    | 7:30～13:00<br>(2人)  | 不問     |         | ○学童保育の支援員補助業務に従事していただきます。 ・宿題、あそびの見守り指導などを行っていただきます。 *就業時間(シフト制) ・通常時間 14:00～19:00 ・土曜、長期休暇(春・夏・冬休み)等 《詳細は求人票を》                       |         |  |
| <b>学童補助員(あづま保育園)</b>          | 交替制<br>13:30～17:30  | 不問     | 950     | 普自免(AT可)  | 雇 労     | <b>(社福) 愛育福祉会</b><br>日置市伊集院町郡2056-1                      |
| パート労働者                        | 8:30～14:30          | 問      | 970     |   | 日 祝 他   | 就業場所 日置市   |
| 雇用期間の定めなし<br>46060-1284041    | (1人)                | 不問     |         | 学校が終わってから一緒に楽しい時間をすごしながら子どもたちが安全に過ごせるよう見守りながら関わっていただきます。宿題やあそび等の見守り。 ・34～35名の児童(人数は変動します)に対し、3人体制での 業務《詳細は求人票を》                       |         |  |
| <b>生活相談員【急募】</b>              | 9:00～16:30          | 不問     | 1,000   | 普自免(AT可),介護福祉士  | 雇 労 健 厚 | <b>特定非営利活動法人 福祉サポート21</b><br>日置市日吉町日置7952                |
| パート労働者                        |                     | 問      | 1,100   |   | 土 日 他   | 就業場所 日置市   |
| 雇用期間の定めなし<br>46060-1279241    | (1人)                | 不問     |         | ○利用者の生活介護 ○介護計画作成・モニタリング等の作製 ○送迎業務(可能な方のみ) ◆学校行事等・勤務時間については相談に応じます。 変更範囲:事業所の定める業務  |         |  |
| <b>職業指導員</b>                  | 9:30～16:30          | 不問     | 900     | 普自免(AT可)  | 雇 労     | <b>(医) いたう耳鼻科 ワークスペースi</b><br>いちき串木野市生福9881番地10          |
| パート労働者                        |                     | 問      | 1,200   |   | 他       | 就業場所 いちき串木野市   |
| 雇用期間の定めあり<br>46060-1395741    | (1人)                |        |         | 障害者支援経験あれば尚可、Excel<br>○障がいのある方々と一緒に、野菜の選別や袋詰め、箱折り等の 作業を行い、活動を通して就労スキルや社会性の向上にむけた 支 援を行います。 ○利用者さんの送迎業務 ○支援記録(活動内容、支援の様子など)の入《詳細は求人票を》 |         |  |
| <b>グループホーム世話人(ナカヨシハウ)</b>     | 交替制<br>16:00～20:00  | 不問     | 900     | 普自免(AT可),社会福祉士、保育士、介護初任者研修終了の資格あり   | 雇 労     | <b>(医) いたう耳鼻科</b><br>いちき串木野市曙町95番地                       |
| パート労働者                        |                     | 問      | 1,200   |   | 他       | 就業場所 いちき串木野市   |
| 雇用期間の定めあり<br>46060-1352741    | (1人)                |        |         | 障がい者支援経験<br>○主に知的障害、精神障害のある入居者さんへ生活支援を行います ○食事の配膳、片付け、共有スペースの清掃 ○入居者さんへの健康観察、買い物への同行、送迎など ○日常生活での困りごとの相談など対応します。 * 《詳細は求人票を》          |         |  |
| <b>支援員(放課後等デイサービス ふる)</b>     | 交替制<br>14:00～18:00  | 不問     | 900     | 普自免(AT可),求人に関する特記事項欄参照  | 雇 労     | <b>(社福) 信成会(障害者支援施設ふるさと学園)</b><br>日置市東市来町湯田7107-8        |
| パート労働者                        | 14:00～17:00         | 問      | 1,000   |   | 祝 他     | 就業場所 日置市   |
| 雇用期間の定めあり<br>46060-1400041    | (1人)                |        |         | 療育施設、保育施設等での経験<br>☆ボナナス支給あり☆ 放課後等デイサービスで子供の成長を支える大変やりがいのある仕事です。一緒にレクリエーションや制作等の活動をする中で、たくさん笑いが生まれる職場です。利用児さんや保護者の方々の想いを《詳細は求人票を》      |         |  |
| <b>児童支援員</b>                  | 交替制<br>9:00～17:00   | 不問     | 900     | 普自免(AT可),児童指導員任用資格者   | 雇 労     | <b>一般社団法人 Preseed</b><br>いちき串木野市昭和通183-2                 |
| パート労働者                        | 9:00～12:30          | 問      | 1,000   |   | 日 祝 他   | 就業場所 いちき串木野市   |
| 雇用期間の定めあり<br>46060-1287241    | 15:00～18:00<br>(2人) |        |         | 児童支援等の経験<br>○多機能型事業所(定員10名)でのお仕事になります。 ・児童発達支援(未就学児) ・放課後等デイサービス(就学児) ・児童支援業務及び簡単な記録業務と送迎 ・その他、付随する業務あり *希望により、Son 《詳細は求人票を》          |         |  |
| <b>介護職員(入浴介助)</b>             | 交替制<br>8:30～17:30   | 59以下   | 897     | 不問  | 雇 労 健 厚 | <b>(医) 慈正会</b><br>いちき串木野市春日町63                           |
| パート労働者                        | 8:30～12:30          | 以下     | 960     |   | 日 他     | 就業場所 いちき串木野市   |
| 雇用期間の定めなし<br>46060-1343441    | 13:30～17:30<br>(2人) | 不問     |         | ○70床ある施設の利用者様への入浴介助 *通所リハビリ利用者様への入浴介助 *浴室清掃含む *就業時間(1)～(3)の交替制 勤務日数、勤務時間については相談に応じます。 ◆学校行事等相談に応じます。 変 《詳細は求人票を》                      |         |  |
| <b>介護職員(早朝)</b>               | 5:00～10:00          | 59以下   | 897     | 不問  | 雇 労     | <b>(医) 慈正会</b><br>いちき串木野市春日町63                           |
| パート労働者                        |                     | 以下     | 960     |   | 他       | 就業場所 いちき串木野市   |
| 雇用期間の定めなし<br>46060-1344741    | (1人)                | 不問     |         | ○介護業務全般 ・70床ある施設での食事、入浴、排泄等の介助 ・レクリエーション指導 ・環境整備 *60歳以上の方の応募も可(条件は同じ) 変更範囲:事業所の定める業務  |         |  |
| <b>介護職員(日勤)</b>               | 交替制<br>7:00～16:00   | 59以下   | 897     | 不問  | 雇 労 健 厚 | <b>(医) 慈正会</b><br>いちき串木野市春日町63                           |
| パート労働者                        | 8:30～17:30          | 以下     | 980     |   | 他       | 就業場所 いちき串木野市   |
| 雇用期間の定めなし<br>46060-1350541    | 10:00～19:00<br>(2人) | 不問     |         | ○介護業務全般 ・70床ある施設での食事、入浴、排泄等の介助 ・レクリエーション指導 ・環境整備 ○就業時間(1)～(3)の交替制ですが、勤務日数、勤務時間については相談に応じます。 ◆学校行事等相談に《詳細は求人票を》                        |         |  |

| 職 種   | 就業時間   | 年齢                   | 賃 金            | 必要な免許資格                         | 加入保険・休日    | 求人者名・所在地  |
|---|--|----------------------|----------------|---------------------------------|------------|---|
| 求人番号  | 採用人数   | 必要な経験等               | 仕 事 内 容        |                                 |            | 派遣・請負・就業場所  |
| <b>介護職員</b><br>パート労働者<br>雇用期間の定めあり<br>46060-1327441               | 8:00～18:00<br>のうち<br>4時間<br>(1人)                       | 不問<br>900<br>950     | 900<br>950     | 不問                              | 雇 労<br>他   | (社福)慈恵会 養護老人ホーム 市来松寿園<br>いちき串木野市大里992<br>就業場所 いちき串木野市     |
| <b>介護職員(デイケア)</b><br>パート労働者<br>雇用期間の定めなし<br>46060-1346941         | 交替制<br>8:30～17:30<br>8:30～12:30<br>13:30～17:30<br>(1人) | 59<br>以下<br>不問       | 897<br>960     | 普自免(AT可)                        | 雇 労<br>日 他 | (医) 慈正会<br>いちき串木野市春日町63<br>就業場所 いちき串木野市                   |
| <b>介護士、介護スタッフ(デイサービス)</b><br>パート労働者<br>雇用期間の定めなし<br>46060-1261241 | 交替制<br>8:00～17:00<br>8:30～17:30<br>(1人)                | 不問<br>1,050<br>1,200 | 1,050<br>1,200 | 普自免(AT可)、ヘルパー2級あれば尚可            | 雇 労<br>他   | (医) 健仁会 市来内科・市来内科介護医療院<br>いちき串木野市大里3869-6<br>就業場所 いちき串木野市 |
| <b>生活支援員(6H)</b><br>パート労働者<br>雇用期間の定めあり<br>46060-1402841          | 9:00～15:30<br>(1人)                                     | 不問<br>900<br>1,000   | 900<br>1,000   | 普自免(AT可)                        | 雇 労<br>他   | (社福) 信成会(障害者支援施設ふるさと学園)<br>日置市東市来町湯田7107-8<br>就業場所 日置市    |
| <b>介護補助</b><br>パート労働者<br>雇用期間の定めなし<br>46060-1303741               | 交替制<br>9:00～12:00<br>13:00～16:00<br>(2人)               | 不問<br>897<br>897     | 897<br>897     | 不問                              | 雇 労<br>日 他 | (医) 健誠会<br>日置市東市来町湯田2994番地<br>就業場所 日置市                    |
| <b>訪問介護員【ケアセンターリエゾン日】</b><br>パート労働者<br>雇用期間の定めなし<br>46060-1297541 | 8:00～19:00<br>のうち<br>3時間<br>(1人)                       | 62<br>以下<br>不問       | 1,173<br>1,723 | 普自免(AT可)、介護職員初任者研修修了者、ホームヘルパー2級 | 雇 労<br>他   | (医) 健誠会<br>日置市東市来町湯田2994番地<br>就業場所 日置市                    |

## 事務的職業

(パート)

※スペースの都合により、すべてを表示できていない項目もあります。

|  |                                  |                                |                |          |                    |   |
|--|----------------------------------|--------------------------------|----------------|----------|--------------------|---|
| <b>一般事務員</b><br>パート労働者<br>雇用期間の定めあり<br>46060-1403241 | 8:30～17:00<br>(1人)               | 不問<br>1,110<br>1,134           | 1,110<br>1,134 | 不問       | 雇 公 健 厚<br>土 日 祝 他 | 日置市役所<br>日置市伊集院町郡一丁目100<br>就業場所 日置市         |
| <b>医療事務</b><br>パート労働者<br>雇用期間の定めなし<br>46060-1292141  | 8:30～18:00<br>のうち<br>6時間<br>(2人) | 59<br>以下<br>医療事務経験、エクセル・ワードの基本 | 900<br>1,000   | 普自免(AT可) | 雇 労<br>水 日 祝 他     | (医) とう耳鼻科<br>いちき串木野市曙町95番地<br>就業場所 いちき串木野市  |
| <b>電話受付係</b><br>パート労働者<br>雇用期間の定めなし<br>46060-1336741 | 17:00～23:00<br>(1人)              | 18<br>以上<br>不問                 | 897<br>897     | 不問       | 雇 労<br>他           | (有) 伊集院タクシー<br>日置市伊集院町下谷口1951-2<br>就業場所 日置市 |

## 販売・営業・サービス・保安の職業

(パート)

※スペースの都合により、すべてを表示できていない項目もあります。

|  |                                   |                    |              |    |          |   |
|--|-----------------------------------|--------------------|--------------|----|----------|---|
| <b>レジ係(9時～13時)</b><br>パート労働者<br>雇用期間の定めあり<br>46060-1389941         | 9:00～13:00<br>(1人)                | 不問<br>897<br>897   | 897<br>897   | 不問 | 雇 労<br>他 | (株)山形屋ストア 妙円寺店<br>日置市伊集院町妙円寺1丁目115番1号<br>就業場所 日置市 |
| <b>レジ係(13時～17時)</b><br>パート労働者<br>雇用期間の定めあり<br>46060-1390341        | 13:00～17:00<br>(1人)               | 不問<br>897<br>897   | 897<br>897   | 不問 | 雇 労<br>他 | (株)山形屋ストア 妙円寺店<br>日置市伊集院町妙円寺1丁目115番1号<br>就業場所 日置市 |
| <b>レジ係(16時15分～20時15分)</b><br>パート労働者<br>雇用期間の定めあり<br>46060-1391841  | 16:15～20:15<br>(1人)               | 不問<br>897<br>897   | 897<br>897   | 不問 | 雇 労<br>他 | (株)山形屋ストア 妙円寺店<br>日置市伊集院町妙円寺1丁目115番1号<br>就業場所 日置市 |
| <b>レジ担当・売場担当【いちき串木野市】</b><br>パート労働者<br>雇用期間の定めあり<br>46010-13986141 | 7:00～23:00<br>のうち<br>5時間<br>(12人) | 不問<br>900<br>1,000 | 900<br>1,000 | 不問 | 雇 労<br>他 | (株) ニシムタ<br>鹿児島市与次郎1丁目10-1<br>就業場所 いちき串木野市        |
| <b>売場担当者【日置市伊集院町中川】</b><br>パート労働者<br>雇用期間の定めあり<br>46010-13936041   | 9:00～19:00<br>のうち<br>5時間<br>(5人)  | 不問<br>900<br>950   | 900<br>950   | 不問 | 雇 労<br>他 | (株) ニシムタ<br>鹿児島市与次郎1丁目10-1<br>就業場所 日置市            |
| <b>鮮魚部門</b><br>パート労働者<br>雇用期間の定めあり<br>46060-1392241                | 9:00～13:00<br>(1人)                | 不問<br>897<br>897   | 897<br>897   | 不問 | 雇 労<br>他 | (株)山形屋ストア 妙円寺店<br>日置市伊集院町妙円寺1丁目115番1号<br>就業場所 日置市 |

| 職 種   | 就業時間  | 年齢         | 賃 金        | 必要な免許資格 | 加入保険・休日          | 求人者名・所在地   |  |
|---|---|------------|------------|---------|------------------|--|--|
| 求人番号  | 採用人数  | 必要な経験等     | 仕 事 内 容    |         |                  | 派遣・請負・就業場所   |  |
| <b>食肉部門</b><br>パート労働者<br>雇用期間の定めあり<br>46060-1393541                 | 9:00～13:00<br>(1人)                                      | 不問         | 897<br>)   | 不問      | 労<br>他           | <b>(株)山形屋ストア 妙円寺店</b><br>日置市伊集院町妙円寺1丁目115番1号<br>就業場所 日置市   |  |
|   |   |            | 897        |         |                  | ○食肉コーナーにて下記業務に従事していただきます。 ・商品バック作業と値付け作業 ・売場への商品陳列 ・接客 *月に20日程度の勤務日数で、週20時間未満の勤務になります。 *1年更新制 *業務の変更範囲(詳細は求人票を)  |  |
| <b>ケーキ・お菓子の販売【シャトレーゼ】</b><br>パート労働者<br>雇用期間の定めあり<br>46050-1327341   | 交替制<br>8:00～12:30<br>12:30～17:00<br>17:00～21:30<br>(2人) | 不問         | 950<br>)   | 不問      | 雇 労<br>他         | <b>シャトレーゼ(有) ネットワークシステム)</b><br>南さつま市加世田地頭所町25-1 (いろはタウン敷地内)<br>就業場所 日置市   |  |
|   |   |            | 1,000      |         |                  | ○人気菓子店「シャトレーゼ」における販売・店舗管理 ・ケーキ、洋菓子、和菓子、アイスクリーム、ギフトの販売 ・商品管理、陳列 ・店内外の清掃 *社員割引あり *制服貸与 *時給950円/土日祝1000円/《詳細は求人票を》  |  |
| <b>店内販売(ロングパート)ノ串木野日</b><br>パート労働者<br>雇用期間の定めあり<br>40010-26390441   | 12:30～21:15<br>8:30～17:00<br>(2人)                       | 不問         | 1,090<br>) | 不問      | 雇 労 健 厚<br>他     | <b>(株)コスモス薬品</b><br>福岡県福岡市博多区博多駅東2丁目10番1号<br>就業場所 いちき串木野市  |  |
|   |   |            | 1,220      |         |                  | ・ドラッグストア店内でのレジ業務及び接客業務 ・陳列棚や在庫商品等の整理 ・上記に付随する業務 ・契約期間終了後4ヶ月毎更新 *変更範囲:変更なし  |  |
| <b>クリーニングの受渡し係(タイヨー東)</b><br>パート労働者<br>雇用期間の定めなし<br>46060-1415641   | 10:00～18:00<br>(1人)                                     | 不問         | 897<br>)   | 不問      | 雇 労<br>水 他       | <b>(株)クリーニング太陽</b><br>いちき串木野市八房3158番地1<br>就業場所 日置市   |  |
|   |   |            | 897        |         |                  | ○クリーニングの受付・レジ及びお渡しの業務をして頂きます。 *1人体制 勤務は2人で交替制勤務になります。 *月13日程度の勤務(土・日・祝・出勤可能な方) *水曜日定休 変更範囲:なし                    |  |
| <b>清掃員</b><br>パート労働者<br>雇用期間の定めなし<br>46060-1383841                  | 13:00～22:30<br>のうち<br>4時間<br>(1人)                       | 18以上<br>不問 | 1,000<br>) | 不問      | 労<br>月 他         | <b>(有) だるま温泉</b><br>日置市東市来町湯田3460-18<br>就業場所 日置市   |  |
|   |   |            | 1,050      |         |                  | ○家族湯の浴室・露天風呂の掃除、お湯の点検、トイレの掃除、駐車場の清掃、庭の草むしり ○家族湯、露天風呂への案内、説明 など *掃除の好きな方 *勤務日数・時間は相談可 *土、日、祝、お盆、年末・年始に《詳細は求人票を》   |  |
| <b>フロント受付業務スタッフ(土日祝等)</b><br>パート労働者<br>雇用期間の定めあり<br>46060-1285341   | 交替制<br>13:00～17:00<br>16:00～20:30<br>(3人)               | 不問         | 1,300<br>) | 不問      | 労<br>他           | <b>(有) ヒガシマル開発 (せせらぎの湯花水木)</b><br>日置市伊集院町大田2768<br>就業場所 日置市  |  |
|   |   |            | 1,300      |         |                  | ○温泉施設内において、フロントの管理業務、受付、電話対応、清掃等。(フロント業務が中心となります) *業務の変更範囲:事業所の定める範囲 *必ず、GW勤務出来る方を募集いたします。                       |  |
| <b>洗濯職員</b><br>パート労働者<br>雇用期間の定めあり<br>46060-1330041                 | 8:00～18:00<br>のうち<br>4時間<br>(1人)                        | 不問         | 900<br>)   | 不問      | 雇 労<br>他         | <b>(社福)慈恵会 養護老人ホーム 市来松寿園</b><br>いちき串木野市大里992<br>就業場所 いちき串木野市   |  |
|   |   |            | 900        |         |                  | ○老人福祉施設の利用者の洗濯業務 (利用者50人) ※勤務時間は相談に応じます。 ※お子様の学校行事等考慮します。 変更範囲:なし  |  |
| <b>クリーニング作業員(鹿兒島太陽の里)</b><br>パート労働者<br>雇用期間の定めあり<br>46060-1318241   | 9:00～17:00<br>(2人)                                      | 不問         | 1,000<br>) | 不問      | 雇 労 健 厚<br>土 日 他 | <b>(社福) 緑風会</b><br>日置市伊集院町郡2075<br>就業場所 日置市  |  |
|   |   |            | 1,000      |         |                  | ・クリーニング工場内での寝具、衣料の洗濯、たたみ作業、 アイロン機械仕上げの作業。 *年度更新制(原則更新) ※短期アルバイト応募可 *業務の変更範囲:事業所の定める範囲                            |  |
| <b>クリーニング作業員(鹿兒島太陽の里)</b><br>パート労働者<br>雇用期間の定めあり<br>46060-1319541   | 9:00～17:00<br>のうち<br>4時間<br>(2人)                        | 不問         | 900<br>)   | 不問      | 雇 労 健 厚<br>土 日 他 | <b>(社福) 緑風会</b><br>日置市伊集院町郡2075<br>就業場所 日置市  |  |
|   |   |            | 900        |         |                  | ・クリーニング工場内での寝具、衣料の洗濯、 アイロン機械仕上げの作業。 *年度更新制(原則更新) ※短期アルバイト応募可 *業務の変更範囲:事業所の定める範囲                                  |  |
| <b>接客・調理(丸亀製麺いちき串木野)</b><br>パート労働者<br>雇用期間の定めあり<br>13070-24210041   | 9:00～23:00<br>のうち<br>3時間<br>(5人)                        | 不問         | 980<br>)   | 不問      | 労<br>他           | <b>(株)丸亀製麺</b><br>東京都渋谷区道玄坂1-21-1 渋谷ソラスタ19階<br>就業場所 いちき串木野市  |  |
|   |   |            | 980        |         |                  | 丸亀製麺 いちき串木野店【セルフスタイル讃岐うどん店】 オープンキッチン内での接客・調理・製麺等のお仕事です。 ライフスタイルに合わせて働けますので、面接時に希望シフトをご相談ください。 変更範囲:変更なし          |  |
| <b>学校給食調理員(5.75H)【いちき】</b><br>パート労働者<br>雇用期間の定めあり<br>46010-14708741 | 8:30～15:30<br>(1人)                                      | 不問         | 900<br>)   | 不問      | 労<br>土 日 祝 他     | <b>(株) 東洋食品 九州事業部 鹿兒島支店</b><br>鹿兒島市真砂町86-10 Ibuilding1階<br>【請負】<br>就業場所 いちき串木野市                                  |  |
|   |   |            | 900        |         |                  | ○学校給食調理施設内での調理業務 *約25名のスタッフで2500食程度の調理をします。 *午後は給食に使用した器の洗浄及び片付けを行います。 *業務の変更範囲:事業所の定める業務                        |  |
| <b>調理スタッフ(急募)</b><br>パート労働者<br>雇用期間の定めなし<br>46060-1328741           | 7:00～17:00<br>7:30～18:00<br>(1人)                        | 不問         | 900<br>)   | 不問      | 労<br>他           | <b>(医) 健仁会 市来内科・市来内科介護医療院</b><br>いちき串木野市大里3869-6<br>就業場所 いちき串木野市   |  |
|   |   |            | 900        |         |                  | ○調理など給食の準備に関わる業務 ○平日は30食を3人で、休日は15～16食を2人で準備します。 ○調理に関しては栄養士がたてた献立にそって調理するのみです。 ○その他付随する業務あり。 ※雇用開始時期は《詳細は求人票を》  |  |
| <b>調理員/プリマハム 鹿兒島工場 内厨</b><br>パート労働者<br>雇用期間の定めあり<br>13200-7282241   | 8:30～13:00<br>13:00～17:30<br>17:00～21:00<br>(3人)        | 不問         | 1,000<br>) | 不問      | 労<br>他           | <b>シダックスコントラクトフードサービス (株)</b><br>東京都調布市調布ケ丘3丁目6番地3<br>就業場所 いちき串木野市   |  |
|   |   |            | 1,100      |         |                  | 調理師や栄養士と連携してメニューの仕込みや盛付け、調理器具 や食器の洗浄等を行っていただきます。ご経験などに応じて簡単な作業から始めますので、未経験の方でも安心してお仕事を始められます♪ お食事提供を通じて《詳細は求人票を》 |  |
| <b>調理員(城西高校 校食堂)</b><br>パート労働者<br>雇用期間の定めあり<br>46060-1272741        | 交替制<br>15:00～21:00<br>(1人)                              | 不問         | 910<br>)   | 不問      | 労<br>他           | <b>(株) 日章 鹿兒島支店</b><br>日置市伊集院町猪鹿倉323-3<br>【請負】<br>就業場所 日置市   |  |
|   |   |            | 1,010      |         |                  | ○私立学校学生寮食堂での調理・提供・食器洗浄等のお仕事です。(朝200食、昼200食、夜240食) *未経験からスタートした方もたくさんいらっしゃいます。 *業務の変更範囲:事業所の定める業務 *60歳以上の方応募歓迎    |  |
| <b>調理補助/西日本ベストパッカー 内</b><br>パート労働者<br>雇用期間の定めあり<br>13200-7225441    | 9:00～14:30<br>(3人)                                      | 不問         | 897<br>)   | 不問      | 労<br>土 日 祝       | <b>シダックスコントラクトフードサービス (株)</b><br>東京都調布市調布ケ丘3丁目6番地3<br>就業場所 いちき串木野市   |  |
|   |   |            | 897        |         |                  | 調理師や栄養士と連携してメニューの仕込みや盛付け、調理器具 や食器の洗浄などを行っていただきます。ご経験などに応じて簡単な作業から始めていきますので、未経験の方でも安心してお仕事を始められます♪ お食《詳細は求人票を》    |  |
| <b>調理補助「そば茶屋 吹上庵 伊集院店」</b><br>パート労働者<br>雇用期間の定めなし<br>46010-13306141 | 交替制<br>9:00～17:00<br>17:00～21:30<br>(1人)                | 64以下<br>不問 | 950<br>)   | 不問      | 労<br>他           | <b>(株) フェニックス</b><br>鹿兒島市谷山港2丁目2-17<br>就業場所 日置市  |  |
|   |   |            | 1,000      |         |                  | ○調理補助 ・洗い場、簡単な調理、商品盛り付けなど厨房内での お仕事です。 *マニュアルに沿って指導致します。 *未経験の方も大歓迎です。 はじめは、洗い場、掃除、片付けなど簡単な仕事から 行って頂きます《詳細は求人票を》  |  |
| <b>フロアサービス「そば茶屋 吹上庵」</b><br>パート労働者<br>雇用期間の定めなし<br>46010-13309841   | 交替制<br>9:00～15:00<br>18:00～22:00<br>(1人)                | 64以下<br>不問 | 950<br>)   | 不問      | 労<br>他           | <b>(株) フェニックス</b><br>鹿兒島市谷山港2丁目2-17<br>就業場所 日置市  |  |
|   |   |            | 1,000      |         |                  | ○接客係 ・配膳、下膳、ご注文受け、清掃などホールサービスのお仕事です *マニュアルに沿って指導致します。 *未経験の方も大歓迎です。 はじめは、配膳、下膳、掃除など簡単な作業から行って頂きます *業務の《詳細は求人票を》  |  |

| 職 種   | 就業時間                                    | 年齢     | 賃 金     | 必要な免許資格  | 加入保険・休日 | 求人者名・所在地  |
|---|---|--------|---------|----------|---------|---|
| 求人番号  | 採用人数                                    | 必要な経験等 | 仕 事 内 容 |          |         | 派遣・請負・就業場所  |
| 接客(日置市)<br>パート労働者<br>雇用期間の定めあり<br>46010-13368541                              | 交替制<br>9:00～20:00<br>のうち<br>5時間<br>(2人) | 不問     | 897     | 普自免(AT可) | 労       | (株)九州産直市場<br>鹿児島市谷山中央1丁目4389<br>就業場所 日置市                      |
|   |   | 問      | 897     |          | 他       |   |
| 警備員[鹿児島市内・日置市内の現場]<br>パート労働者<br>雇用期間の定めなし<br>46010-14291141                   | 8:00～17:00<br>(4人)                      | 18     | 950     | 不問       | 労       | (株)宮生企画<br>鹿児島市易居町2番5号 リードinAISビル5-A号<br>【請負】 就業場所 ①鹿児島市 ②日置市 |
|   |   | 64     | 1,100   |          | 他       |   |
| ○警備業務 ・工事現場での人や車両の誘導、安全確保 ・その他、警備に関して付随する業務 *業務の変更範囲：事業所の定める業務 *勤務日数は相談に応じます。 |   |        |         |          |         |   |

**農林漁業・製造・運輸・建設・労務の職業 (パート)**

※スペースの都合により、すべてを表示できていない項目もあります。

|   |   |    |       |                     |           |  |
|---|---|----|-------|---------------------|-----------|--|
| 飼養管理補助(湯之浦農場)[日置市]<br>パート労働者<br>雇用期間の定めあり<br>46010-13241141   | 7:30～17:00<br>のうち<br>4時間<br>(2人)                  | 不問 | 897   | 普自免(AT可)            | 労         | (株)カミチクファーム<br>鹿児島市谷山中央1-4389<br>就業場所 日置市                      |
|   |   | 問  | 900   |                     | 他         |  |
| ○牛への給餌 ○環境整備 ○軽作業 *動物が好きならびったりなやりがいがある仕事です。 *肥育農場になります。 *1年契約更新(原則更新) 60代・70代の方も活躍中!! *業務の変更範囲：事業所の定める業務                              |   |    |       |                     |           |  |
| 学校給食用パン製造・移動販売(急募)<br>パート労働者<br>雇用期間の定めなし<br>46060-1375841  | 8:30～15:00<br>8:30～13:30<br>8:30～11:00<br>(1人)    | 不問 | 900   | 普自免(AT可)            | 雇 労       | (有)松下パン<br>日置市東市来町湯田3122-8<br>就業場所 日置市                         |
|   |   | 問  | 1,100 |                     | 土 他       |  |
| ○学校給食用パン製造/月・水 ○パンの移動販売(同ルート内)/火・木・金 ○学校給食用炊飯箱の洗浄/水・金 ○パン袋詰め、納品準備、洗浄、清掃 日・月・火・水・木・金 *勤務は日～金の勤務となります。 *《詳細は求人票を》                       |   |    |       |                     |           |  |
| アイスクリームの製造[日置市]<br>有期派遣パート<br>雇用期間の定めあり<br>46010-13490941   | 7:15～11:15<br>11:15～15:15<br>15:00～19:00<br>(10人) | 不問 | 1,060 | 不問                  | 雇 労       | (株)アヴェイル 鹿児島営業所<br>鹿児島市与次郎2丁目4-35 KSC鴨池ビル706B<br>【派遣】 就業場所 日置市 |
|   |   | 問  | 1,060 |                     | 日 祝 他     |  |
| アイスクリーム(カップアイスや棒アイス、モナカなど)の製造業務をお願いします。 ・カップアイスにフルーツを盛付 ・カップの蓋を補充 ・アイスに箱に梱包するなど *扶養内勤務が可能です。 *作業内容は、時間《詳細は求人票を》                       |   |    |       |                     |           |  |
| (産)アイスクリームの製造[日置市]<br>有期派遣パート<br>雇用期間の定めあり<br>46010-12983041  | 15:00～19:00<br>(5人)                               | 不問 | 1,100 | 不問                  | 労         | ランスタッド(株)鹿児島支店<br>鹿児島市中央町18-1 南国センタービル3階<br>【派遣】 就業場所 日置市      |
|   |   | 問  | 1,100 |                     | 日 祝 他     |  |
| アイスクリームの製造を行うお仕事です。 ・機械へのカップの補充 ・フルーツのトッピングなど *工場内は常温です。 *未経験OK 「変更範囲：なし」   |   |    |       |                     |           |  |
| 農機具清掃・整備(オープニングスタ)<br>パート労働者<br>雇用期間の定めなし<br>46060-1337641  | 8:00～17:00<br>(2人)                                | 不問 | 950   | 普自免(AT可)            | 雇 労 健 厚   | (株)ベストレジャー<br>日置市伊集院町徳重821番地8<br>就業場所 日置市                      |
|   |   | 問  | 950   |                     | 他         |  |
| 農機具に関する品物の買取と販売を行う事業になります。 買い取った品物の清掃、整備をして頂きます。 週2～5日で、3時間～8時間など、日数や時間帯は、相談に応じます。 充実した教育制度による丁寧な指導と業務《詳細は求人票を》                       |   |    |       |                     |           |  |
| 配送員<br>パート労働者<br>雇用期間の定めなし<br>46060-1379741   | 8:30～15:00<br>のうち<br>3時間<br>(1人)                  | 不問 | 900   | 普自免(AT可), A<br>T限定可 | 労         | (有)ナガノ食品<br>日置市伊集院町土橋503番地1<br>就業場所 日置市                        |
|   |   | 問  | 900   |                     | 土 日 祝 他   |  |
| ○物産館等への配送に従事していただきます。 *社用車(軽自動車:AT車)使用 *エリア:鹿児島市・日置市・いちき串木野市が主になります *ノルマはありません *就業時間の相談可 変更範囲:なし                                      |   |    |       |                     |           |  |
| ダスキン商品交換業務<br>パート労働者<br>雇用期間の定めなし<br>46060-1317841  | 8:00～17:30<br>のうち<br>6時間<br>(1人)                  | 61 | 900   | 普自免(AT可)            | 雇 労       | (有)ウチムラ(ダスキン昭和通支店)<br>いちき串木野市昭和通148<br>就業場所 いちき串木野市            |
|   |   | 以下 | 900   |                     | 土 日 祝 他   |  |
| EXCEL、WORD等の簡単な入力がある。 ○一般家庭、事業所におけるダスキン商品の交換・案内 ・マット、モップ等の交換 ・商品の案内 ・内勤業務(倉庫内での商品整理等)あり *担当エリア:いちき串木野市、日置市 *社用車使用(軽AT車) *制服無《詳細は求人票を》 |   |    |       |                     |           |  |
| 配送<br>パート労働者<br>雇用期間の定めなし<br>46060-1283141  | 8:00～12:00<br>のうち<br>4時間<br>(1人)                  | 不問 | 900   | 普自免(AT不可)           | 雇 労       | (株)平島豆腐店<br>日置市伊集院町大田3289-4<br>就業場所 日置市                        |
|   |   | 問  | 900   |                     | 火 木       |  |
| ○商品配送・・・冷蔵車にて豆腐・油揚げの配達業務 ・エリア:日置市内、鹿児島市内 ・使用車両:ハイエース、キャリー(いずれも冷蔵庫) 変更範囲:なし  |   |    |       |                     |           |  |
| 倉庫内作業員(お菓子の出荷)<br>パート労働者<br>雇用期間の定めなし<br>46060-1263441  | 9:00～16:00<br>のうち<br>6時間<br>(5人)                  | 不問 | 900   | 不問                  | 雇 労       | コンフェックス(株)鹿児島支店<br>日置市伊集院町麦生田460<br>就業場所 日置市                   |
|   |   | 問  | 900   |                     | 日 他       |  |
| ○お菓子の入荷、出荷にかかわる作業全般 ・商品入荷 ・商品格納 ・商品ピッキング *益・正月・祝祭日・土曜日に交替出勤可能な方 *学校行事等相談に応じます。 *事業所見学可 変更範囲:なし  |   |    |       |                     |           |  |
| 工場スタッフ(洗浄・メンテナンス)<br>パート労働者<br>雇用期間の定めあり<br>46010-14679941  | 交替制<br>9:00～13:00<br>12:00～16:00<br>(3人)          | 不問 | 900   | 不問                  | 雇 労       | (有)南州メディカル<br>鹿児島市下伊敷3丁目22番28号<br>就業場所 日置市                     |
|   |   | 問  | 950   |                     | 日 祝 他     |  |
| ○介護用品・福祉用具の洗浄及び包装業務 【業務内容】 *介護用品・福祉用具の洗浄 ・専用の洗浄機や高温水での水洗い *メンテナンス・・・介護用ベッドや車いすなどの 可動部分のチェック *梱包保管・・・ピニ 《詳細は求人票を》                      |   |    |       |                     |           |  |
| 品出し業務/串木野日出店<br>パート労働者<br>雇用期間の定めあり<br>40010-27911541   | 8:00～11:00<br>(2人)                                | 不問 | 1,070 | 不問                  | 労         | (株)コスモス薬品<br>福岡県福岡市博多区博多駅東2丁目10番1号<br>就業場所 いちき串木野市             |
|   |   | 問  | 1,070 |                     | 日 他       |  |
| ・ドラッグストア店舗で販売する商品の補充 ・陳列棚や在庫商品等の整理 ・上記に付随する業務 ・契約期間終了後4ヶ月毎更新 ※「労働条件の詳細は面接時に説明します」   |   |    |       |                     |           |  |
| 洗い場作業員<br>パート労働者<br>雇用期間の定めなし<br>46060-1325241  | 9:00～14:30<br>(1人)                                | 不問 | 930   | 不問                  | 労         | (有)野元(ラビアンド・レストラン野元)<br>日置市伊集院町郡2058-10<br>就業場所 日置市            |
|   |   | 問  | 950   |                     | 月 火 水 木 金 |  |
| ○ステークハウスでの洗い場でのお仕事です。 *就業時間は9:00～14:30になります。 *土、日曜日出勤 日曜日のみ出勤可能 変更範囲:なし   |   |    |       |                     |           |  |
| 寝具リネン庫管理<br>パート労働者<br>雇用期間の定めあり<br>46060-1410841  | 9:00～17:00<br>(1人)                                | 不問 | 1,000 | 不問                  | 雇 労 健 厚   | (社)福縁風会<br>日置市伊集院町郡2075<br>就業場所 日置市                            |
|   |   | 問  | 1,000 |                     | 土 日 他     |  |
| ○病院内(日置市妙円寺の医療機関・介護施設等)の寝具・洗濯物の管理・仕分け作業 *院内リネン供給サービス(受付・管理・院内配送) *年度更新制(原則更新) 業務の変更範囲:事業所の定める業務                                       |   |    |       |                     |           |  |