

社会資本総合整備計画 防災・安全交付金

令和05年01月30日

計画の名称	日置市における安全・安心な都市公園の整備（防災・安全）				重点配分対象の該当								
計画の期間	令和02年度～令和06年度（5年間）												
交付対象	日置市												
計画の目標	日置市では、公園の適切な配置を行ってきたが、既設公園についての市民のニーズ変化及び施設の老朽化対策を行い、令和6年度までに38公園において公園施設長寿命化計画に基づく公園施設の改築更新を行う。												
全体事業費（百万円）	合計（A+B+C+D）	390	A	390	B	0	C	0	D	0	効果促進事業費の割合C / (A+B+C+D)	0	%

番号	計画的成果目標（定量的指標）  定量的指標の定義及び算定式	定量的指標の現況値及び目標値		
		当初現況値	中間目標値	最終目標値
		R2末	R4末	R6末
1	公園施設長寿命化計画に基づく老朽化施設の改築更新を行う。（0%→79%） 改築更新対象公園内の改築更新済施設数を計測する。 改築更新対象公園の施設の改築更新率＝改築更新対象公園の改築更新済施設数（90施設）÷今回改築更新対象公園の施設数（113施設）	0%	9%	79%

備考等	個別施設計画を含む	<input type="radio"/>	国土強靱化を含む	<input type="radio"/>	定住自立圏を含む	<input type="checkbox"/>	連携中枢都市圏を含む	<input type="checkbox"/>	流域水循環計画を含む	<input type="checkbox"/>	地域再生計画を含む	<input type="checkbox"/>	避難確保計画の策定	<input type="checkbox"/>	避難行動要支援者名簿の提供	<input type="checkbox"/>
-----	-----------	-----------------------	----------	-----------------------	----------	--------------------------	------------	--------------------------	------------	--------------------------	-----------	--------------------------	-----------	--------------------------	---------------	--------------------------

A 基幹事業														R02	R03	R04	R05	R06	全体事業費 (百万円)	費用 便益比	個別施設計画 策定状況							
基幹事業(大)	番号	事業 種別	地域 種別	交付 対象	直接 間接	事業者	種別1	種別2	要素となる事業名 (事業箇所)	事業内容 (延長・面積等)	市区町村名/ 港湾・地区名	事業実施期間(年度)																
一体的に実施することにより期待される効果 備考																												
都市公園・緑地等事業	A12-001	公園	一般	日置市	直接	日置市	-	-	日置市公園施設長寿命化 対策支援事業(5か年老 朽)	健全度D判定等の緊要な対応 が必要な公園施設の改築 N=38公園	日置市	■	■	■	■	■	200		策定済									
	A12-002	公園	一般	日置市	直接	日置市	-	-	日置市公園施設長寿命化 対策支援事業	健全度D判定等の緊要な対応 が必要な公園施設の改築 N=38公園	日置市		■	■	■	■	140		策定済									
	A12-003	公園	一般	日置市	直接	日置市	-	-	日置市公園施設長寿命化 計画策定調査	城山公園外60公園の長寿命化 変更計画作成	日置市		■	■	■		50		-									
											小計							390										
											合計							390										

交付金の執行状況

(単位：百万円)

	R02	R03	R04		
配分額 (a)	8	6	23		
計画別流用増△減額 (b)	0	0	0		
交付額 (c=a+b)	8	6	23		
前年度からの繰越額 (d)	0	0	6		
支払済額 (e)	0	6	26		
翌年度繰越額 (f)	8	0	3		
うち未契約繰越額(g)	8	0	3		
不用額 (h = c+d-e-f)	0	0	0		
未契約繰越率+不用率 (i = (g+h)/(c+d))%	100	0	10.34		
未契約繰越率+不用率が10%を超えている場合その理由	更新施設の選定に期間を要したため。		更新施設の選定に期間を要したため。		

参考図面（防災・安全交付金）

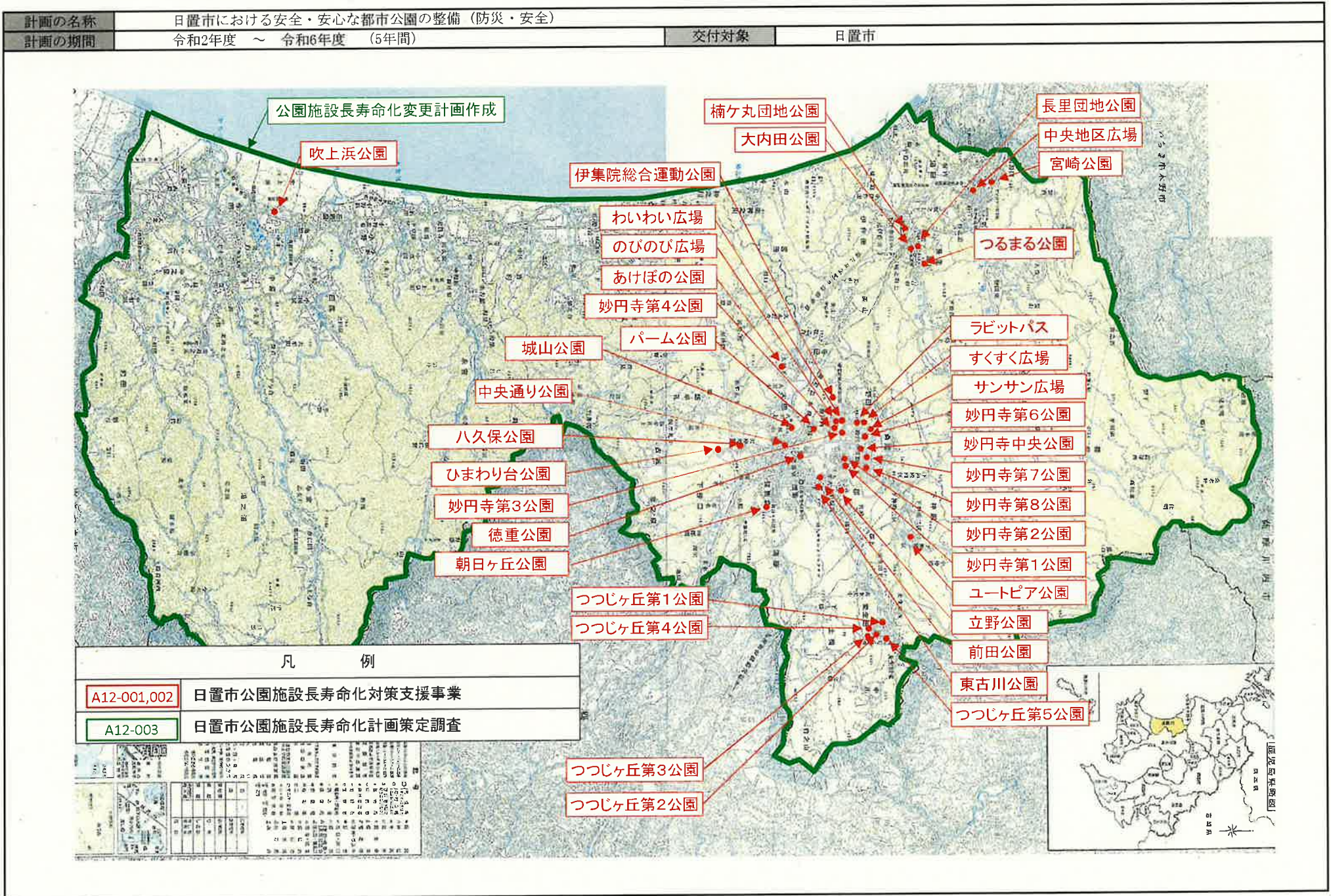

## 事前評価チェックシート

計画の名称： 日置市における安全・安心な都市公園の整備（防災・安全）

事 前 評 価	チェック欄
I. 目標の妥当性	
①上位計画等との整合性	○
I. 目標の妥当性	
②地域の課題への対応（地域の課題と整備計画の目標の整合性）	○
II. 計画の効果・効率性	
①整備計画の目標と定量的指標の整合性	○
II. 計画の効果・効率性	
②定量的指標の明瞭性	○
II. 計画の効果・効率性	
③目標と事業内容の整合性	○
II. 計画の効果・効率性	
④事業の効果（要素事業の相乗効果等）の見込みの妥当性	○
III. 計画の実現可能性	
①円滑な事業執行の環境（事業熟度、住民等の合意形成等を踏まえた事業実施の確実性）	○
III. 計画の実現可能性	
②地元の機運（住民、民間等の活動・関連事業との連携等による事業効果発現の確実性）	○